

MEMORIA:

- SE PROPONE UNA AMPLIACION DE LA SALA BENJAMIN VICTORICA Y UNA PUESTA EN VALOR DE LA MISMA.
- A PARTIR DE LA NUEVA ESPACIALIDAD, EL LUGAR PERMITE DIFERENTES ARMADOS SEGUN SE REQUIERA.
- ADEMAS CONTARA CON UNOS PANELES MOVILES, DE PISO A TECHO, LOS CUALES AL DESPLAZARSE GENERAN DOS SALAS INDEPENDIENTES.
- OPCION 2: SE UTILIZAN LOS PANELES DIVISORIOS, GENERANDO UNA SALA PARA REUNIONES Y OTRA SALA CON UNA CAPACIDAD DE HASTA 50 PERSONAS

PROCURACIÓN GENERAL

DEPARTAMENTO DE ARQUITECTURA E INFRAESTRUCTURA

EDIFICIO: INMUEBLE
DEPARTAMENTO JUDICIAL: LA PLATA

DIRECCION: CALLE 7 N°889
LOCALIDAD: LA PLATA
PROVINCIA DE BUENOS AIRES

OBRA: PUESTA EN VALOR Y REMODELACIÓN SALA BENJAMÍN VICTORICA

PLANO: PLANTA DE ARQUITECTURA ARMADO 2

ESC : 1/200

SUBSECRETARIO: ING. GUILLERMO RAGGIO
PROYECTISTAS: ARQ. CATALINA MELLIBOVSKY - ARQ. FLORENCIA GAROFALO - TRINIDAD RODRÍGUEZ PENA

PLANO: **1B**

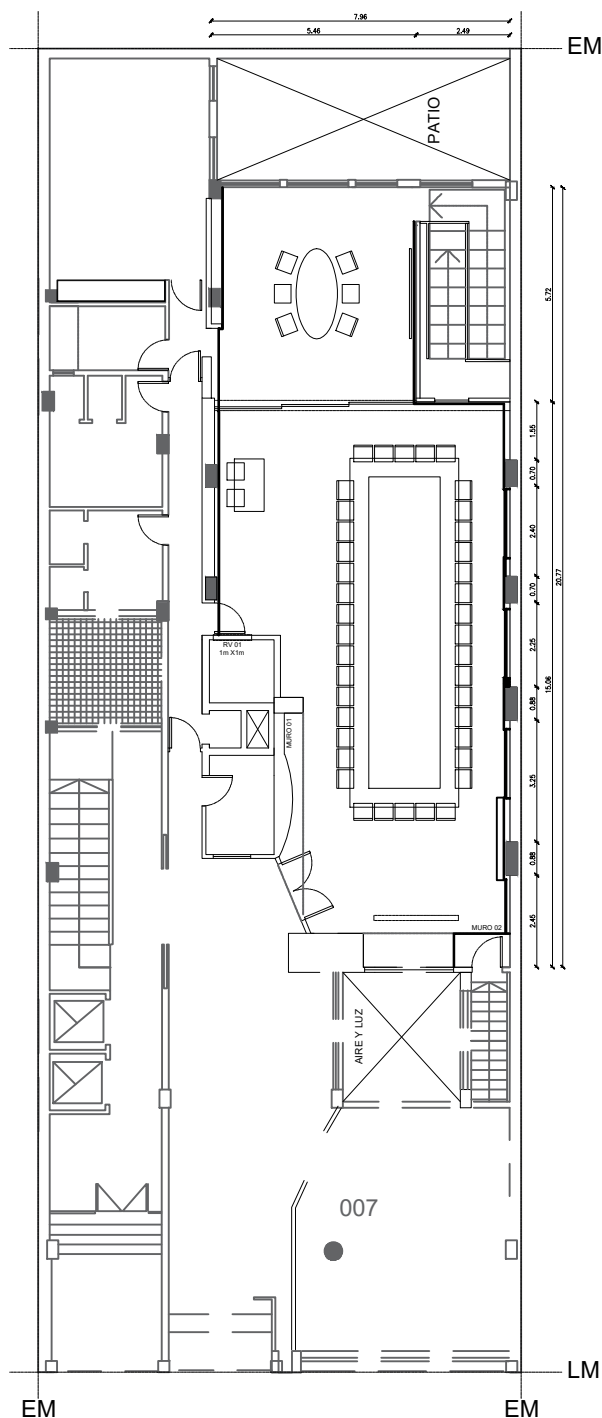

MEMORIA:

- SE PROPONE UNA AMPLIACION DE LA SALA BENJAMIN VICTORICA Y UNA PUESTA EN VALOR DE LA MISMA.
- A PARTIR DE LA NUEVA ESPACIALIDAD, EL LUGAR PERMITE DIFERENTES ARMADOS SEGUN SE REQUIERA.
- ADEMAS CONTARA CON UNOS PANELES MOVILES, DE PISO A TECHO, LOS CUALES AL DESPLAZARSE GENERAN DOS SALAS INDEPENDIENTES.
- OPCION 3: SE UTILIZAN LOS PANELES DIVISORIOS, GENERANDO UNA SALA PARA REUNIONES Y OTRA SALA DISPUESTA PARA UNA REUNION CON MESA DE INTERCAMBIO PARA 40 PERSONAS APROX.

PROCURACIÓN GENERAL

DEPARTAMENTO DE ARQUITECTURA E INFRAESTRUCTURA

EDIFICIO: INMUEBLE
DEPARTAMENTO JUDICIAL: LA PLATA

DIRECCION: CALLE 7 N°889
LOCALIDAD: LA PLATA
PROVINCIA DE BUENOS AIRES

OBRA: PUESTA EN VALOR Y REMODELACIÓN SALA BENJAMÍN VICTORICA

PLANO: PLANTA DE ARQUITECTURA ARMADO 3

ESC : 1/200

SUBSECRETARIO: ING. GUILLERMO RAGGIO

PROYECTISTAS: ARQ. CATALINA MELLIBOVSKY - ARQ. FLORENCIA GAROFALO - TRINIDAD RODRÍGUEZ PENA

PLANO: 1C

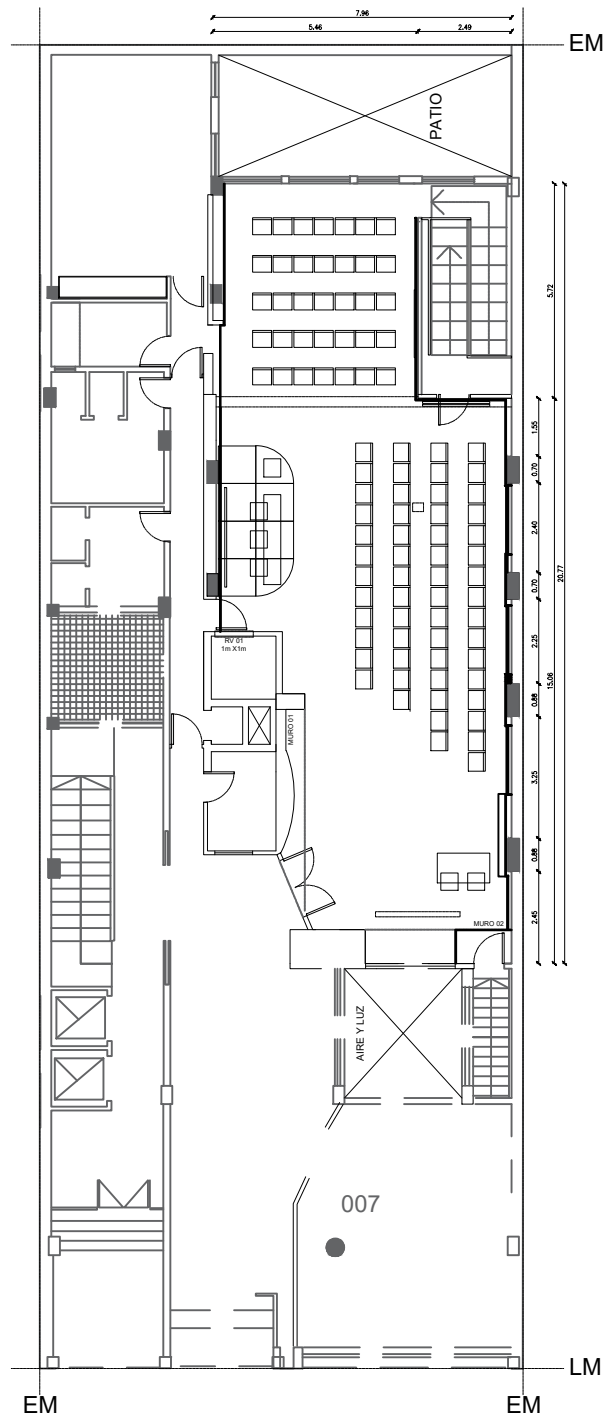
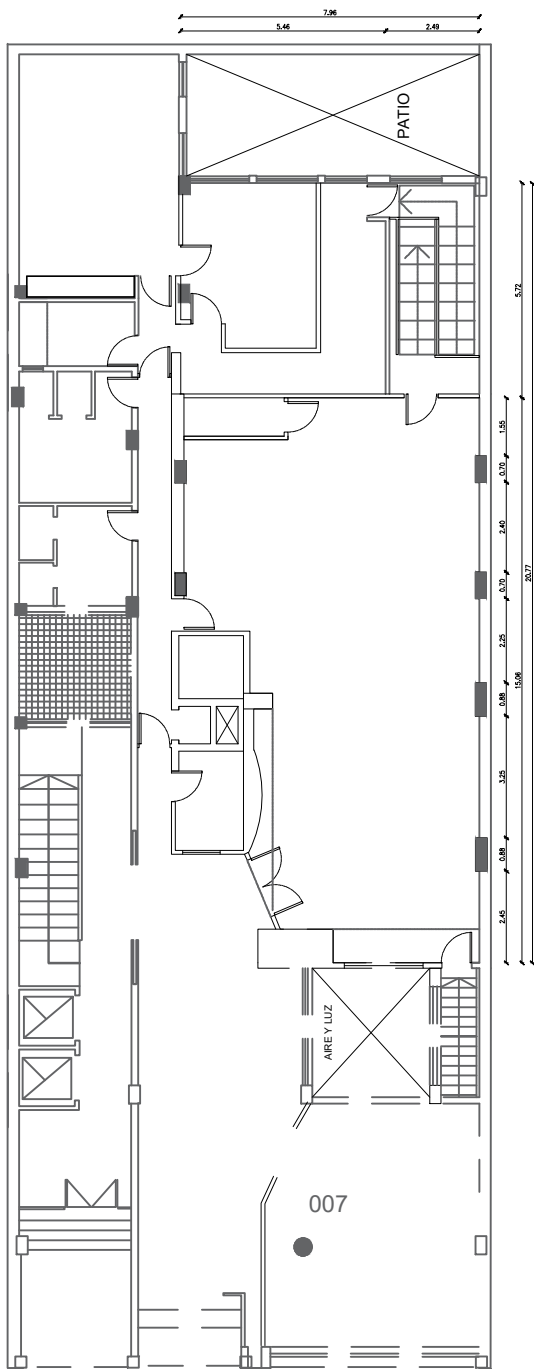

PROCURACIÓN GENERAL

DEPARTAMENTO DE ARQUITECTURA E INFRAESTRUCTURA

EDIFICIO: INMUEBLE
DEPARTAMENTO JUDICIAL: LA PLATA

DIRECCION: CALLE 7 N°889
LOCALIDAD: LA PLATA
PROVINCIA DE BUENOS AIRES

OBRA: PUESTA EN VALOR Y REMODELACIÓN SALA BENJAMÍN VICTORICA

PLANO: PLANTA DE ARQUITECTURA ACTUAL Y PLANTA DE PROYECTO

ESC : 1/200

SUBSECRETARIO: ING. GUILLERMO RAGGIO

PROYECTISTAS: ARQ. CATALINA MELLIBOVSKY - ARQ. FLORENCIA GAROFALO - TRINIDAD RODRÍGUEZ PENA

PLANO: 1D

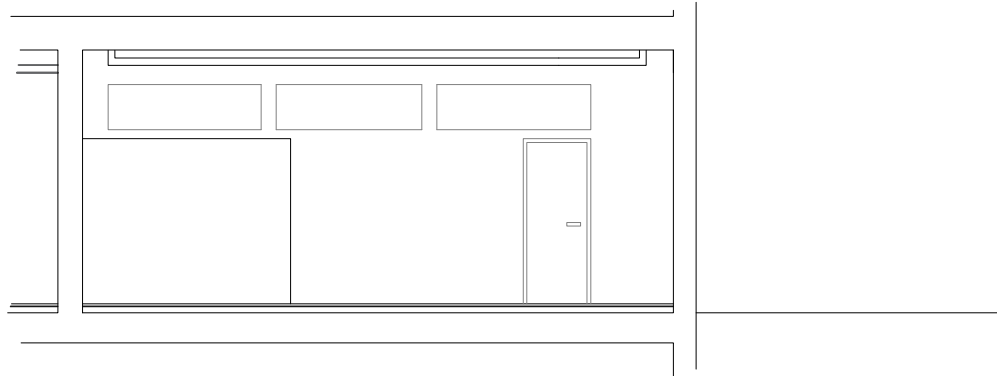

**CORTE TRANSVERSAL A-A ESC. 1200
(SITUACIÓN ACTUAL)**

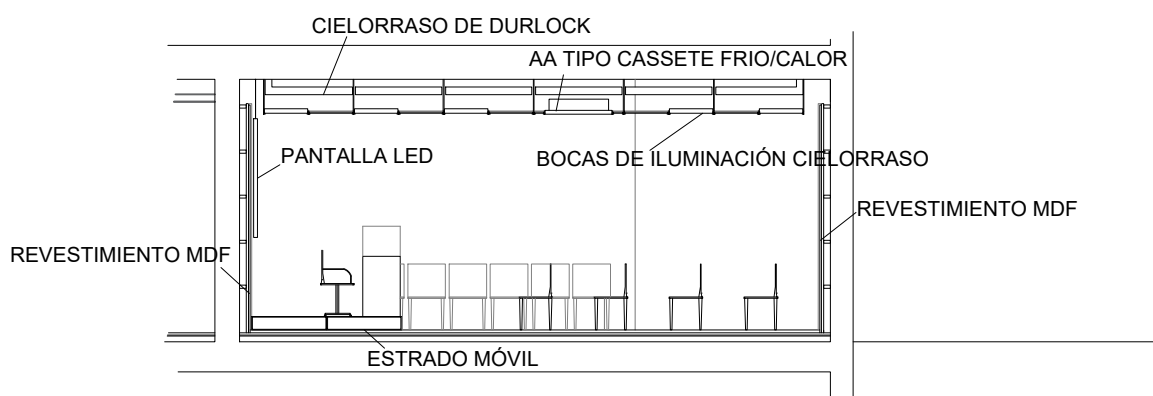

**CORTE TRANSVERSAL A-A ESC. 1200
(PROYECTO)**

**PROCURACIÓN GENERAL
DEPARTAMENTO DE ARQUITECTURA E INFRAESTRUCTURA**

EDIFICIO: INMUEBLE
DEPARTAMENTO JUDICIAL: LA PLATA

DIRECCION: CALLE 7 N°889
LOCALIDAD: LA PLATA
PROVINCIA DE BUENOS AIRES

OBRA: PUESTA EN VALOR Y REMODELACIÓN SALA BENJAMÍN VICTORICA

PLANO: CORTE SITUACIÓN ACTUAL Y CORTE DE PROYECTO

ESC : 1/100

SUBSECRETARIO: ING. GUILLERMO RAGGIO

PROYECTISTAS: ARQ. CATALINA MELLIBOVSKY - ARQ. FLORENCIA GAROFALO - TRINIDAD RODRÍGUEZ PENA

PLANO: **2A**

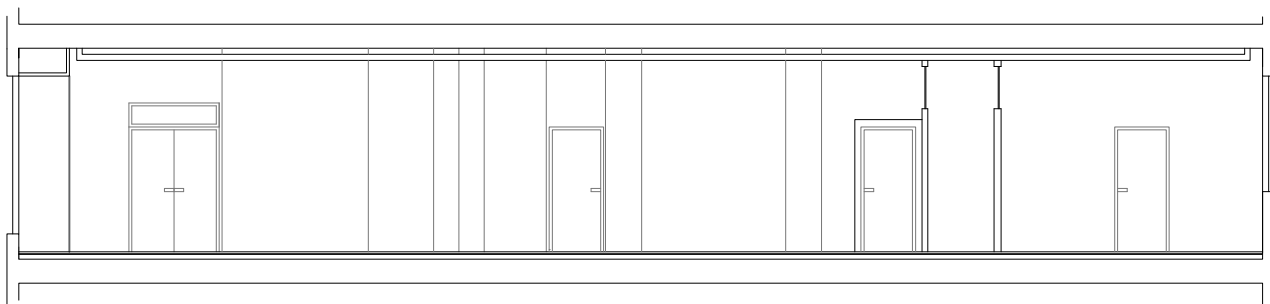

CORTE LONGITUDINAL B-B ESC. 1200
(SITUACIÓN ACTUAL)

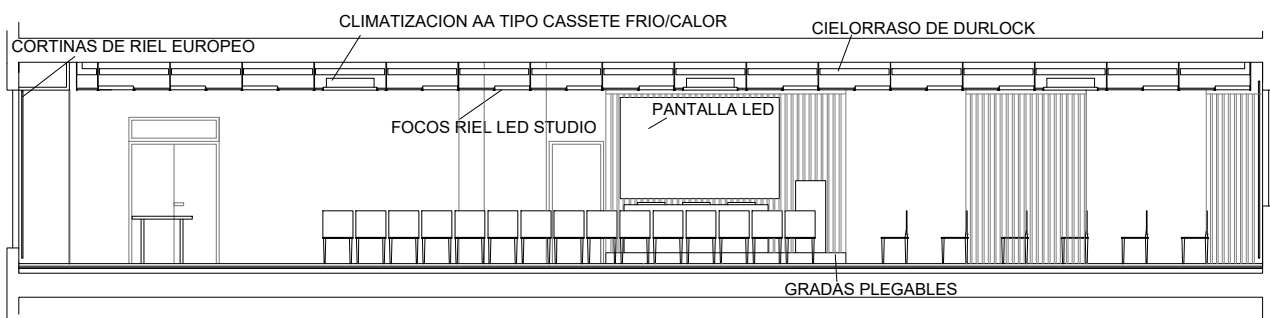

CORTE LONGITUDINAL B-B ESC. 1200
(PROYECTO)

PROCURACIÓN GENERAL

DEPARTAMENTO DE ARQUITECTURA E INFRAESTRUCTURA

EDIFICIO: INMUEBLE
DEPARTAMENTO JUDICIAL: LA PLATA

DIRECCION: CALLE 7 N°889
LOCALIDAD: LA PLATA
PROVINCIA DE BUENOS AIRES

OBRA: PUESTA EN VALOR Y REMODELACIÓN SALA BENJAMÍN VICTORICA

PLANO: CORTE SITUACIÓN ACTUAL Y CORTE DE PROYECTO

ESC : 1/125

SUBSECRETARIO: ING. GUILLERMO RAGGIO
PROYECTISTAS: ARQ. CATALINA MELLIBOVSKY - ARQ. FLORENCIA NATACHA GAROFALO - TRINIDAD RODRÍGUEZ PENA

PLANO: **2B**

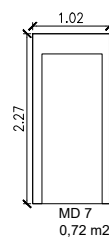
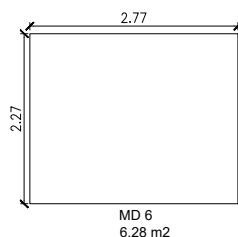
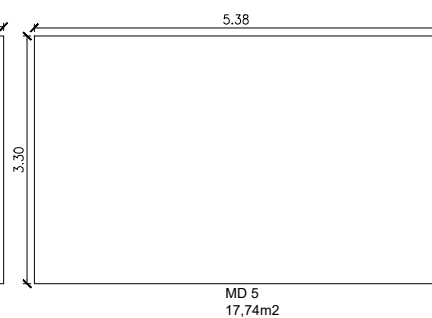
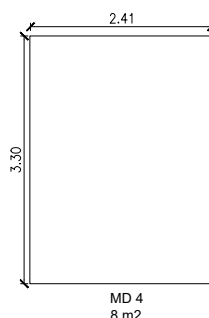
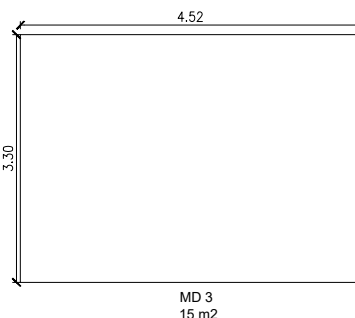
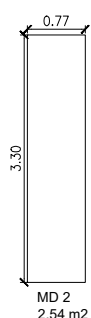
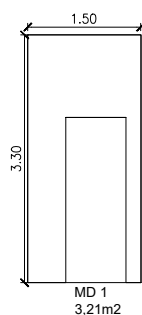
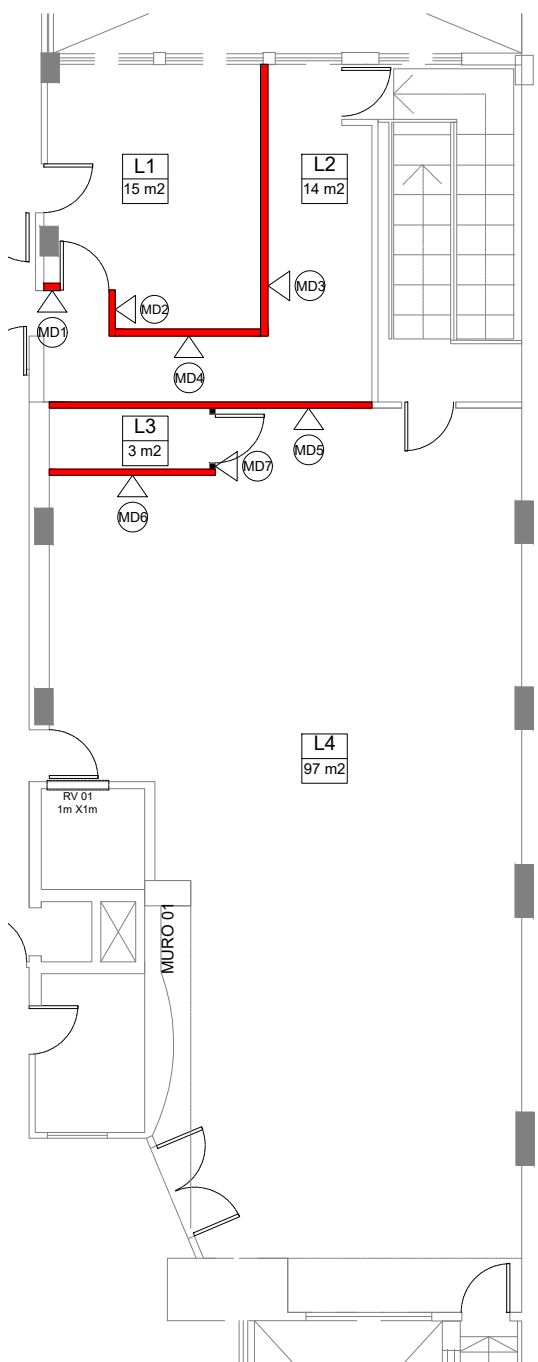

PROCURACIÓN GENERAL

DEPARTAMENTO DE ARQUITECTURA E INFRAESTRUCTURA

EDIFICIO: INMUEBLE
DEPARTAMENTO JUDICIAL: LA PLATA

DIRECCION: CALLE 7 N°889
LOCALIDAD: LA PLATA
PROVINCIA DE BUENOS AIRES

OBRA: PUESTA EN VALOR Y REMODELACIÓN SALA BENJAMÍN VICTORICA

PLANO: DEMOLICIÓN Y DESMONTE DE MUROS

ESC : 1/125

SUBSECRETARIO: ING. GUILLERMO RAGGIO
PROYECTISTAS: ARQ. CATALINA MELLIBOVSKY - ARQ. FLORENCIA NATACHA GAROFALO - TRINIDAD RODRÍGUEZ PENA

PLANO: **3A**

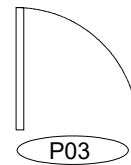
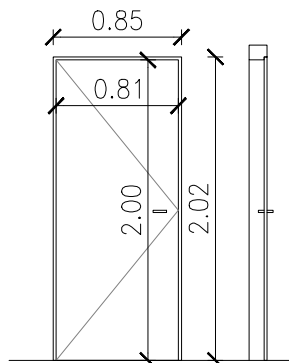
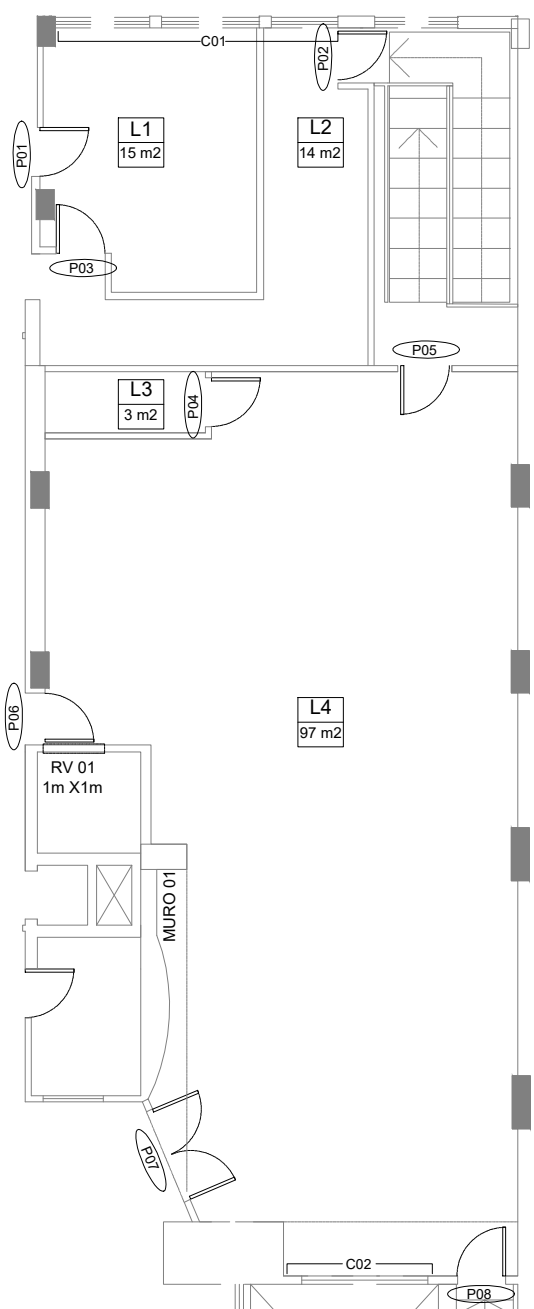

Puerta para
Desmontar N°1

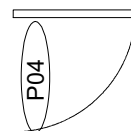
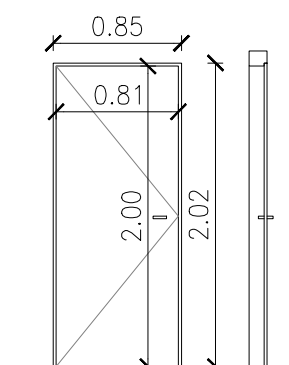

Puerta para
Desmontar N°2

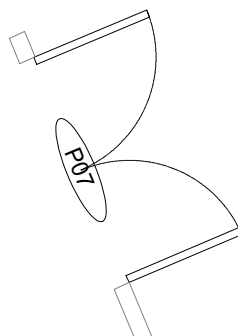

Puerta para
Desmontar N°3
y recolocar en
el sentido
inverso de
apertura (hacia
afuera)

PROCURACIÓN GENERAL

DEPARTAMENTO DE ARQUITECTURA E INFRAESTRUCTURA

EDIFICIO: INMUEBLE
DEPARTAMENTO JUDICIAL: LA PLATA

DIRECCION: CALLE 7 N°889
LOCALIDAD: LA PLATA
PROVINCIA DE BUENOS AIRES

OBRA: PUESTA EN VALOR Y REMODELACIÓN SALA BENJAMÍN VICTORICA

PLANO: DESMONTE DE CARPINTERIAS

ESC : 1/125

SUBSECRETARIO: ING. GUILLERMO RAGGIO
PROYECTISTAS: ARQ. CATALINA MELLIBOVSKY - ARQ. FLORENCIA NATACHA GAROFALO - TRINIDAD
RODRÍGUEZ PENA

PLANO: **3B**

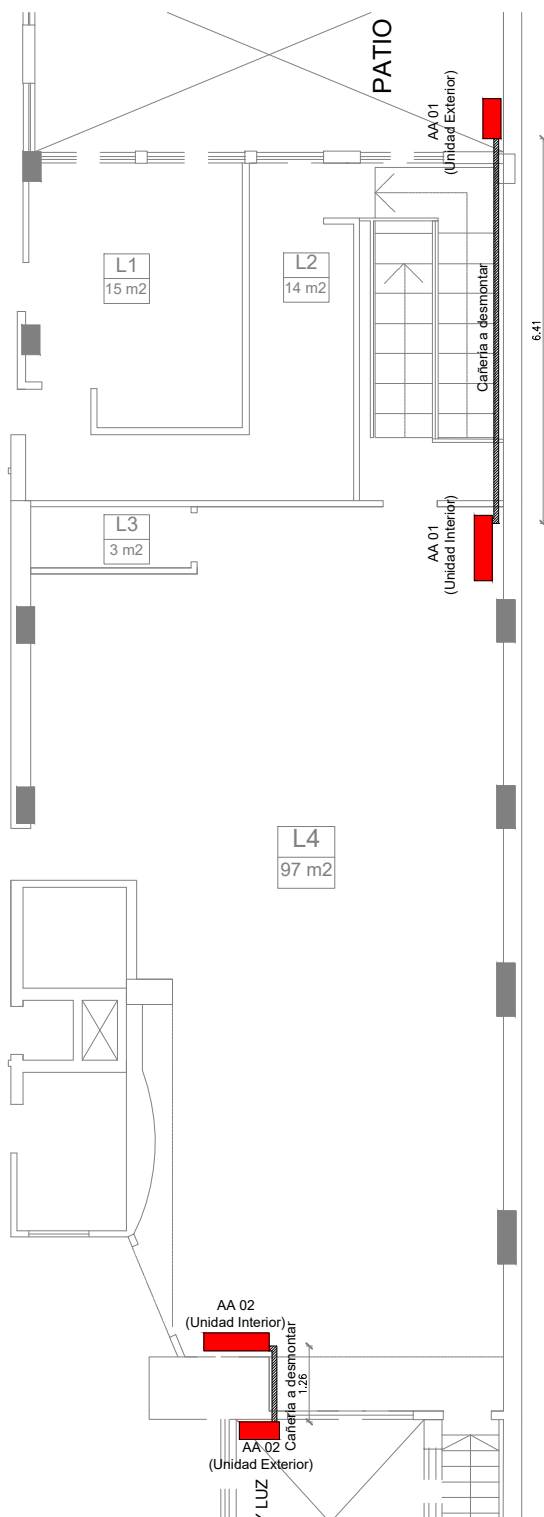

PROCURACIÓN GENERAL

DEPARTAMENTO DE ARQUITECTURA E INFRAESTRUCTURA

EDIFICIO: INMUEBLE
DEPARTAMENTO JUDICIAL: LA PLATA

DIRECCION: CALLE 7 N°889
LOCALIDAD: LA PLATA
PROVINCIA DE BUENOS AIRES

OBRA: PUESTA EN VALOR Y REMODELACIÓN SALA BENJAMÍN VICTORICA

PLANO: DESMONTE DE AIRE ACONDICIONADO

ESC : 1/125

SUBSECRETARIO: ING. GUILLERMO RAGGIO
PROYECTISTAS: ARQ. CATALINA MELLIBOVSKY - ARQ. FLORENCIA NATACHA GAROFALO - TRINIDAD RODRÍGUEZ PENA

PLANO: 3C

GAROFALO
Florescia Natacha

Firmado digitalmente
por GAROFALO
Florescia Natacha

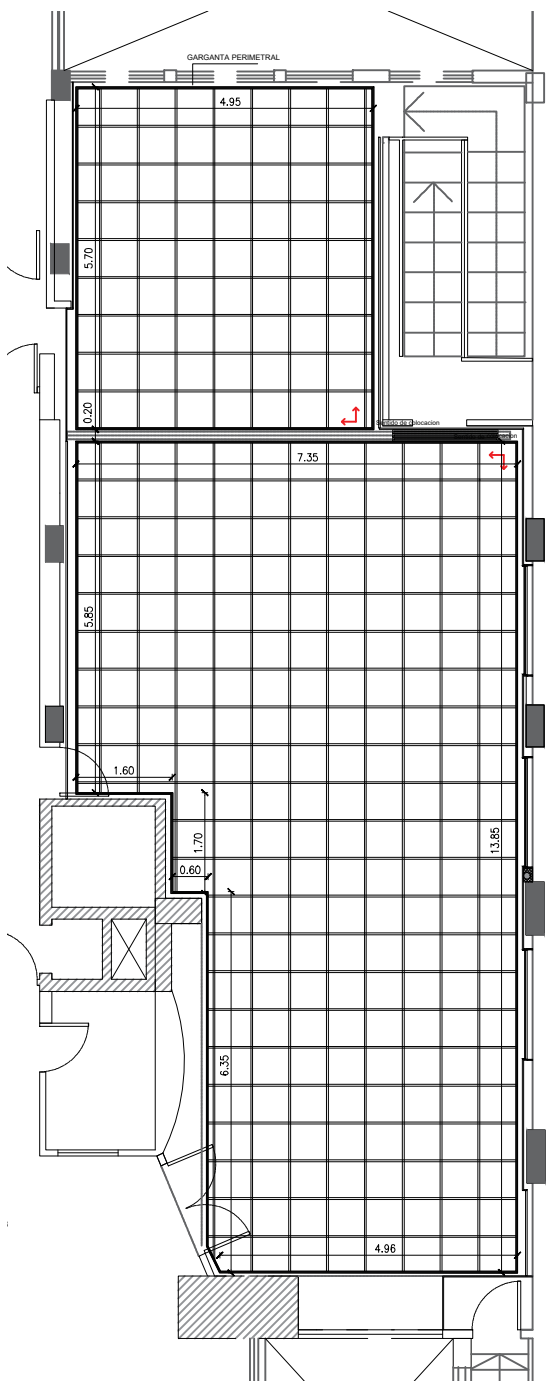

INSTALACION CIELORRASO MODULAR DESMONTABLE
LAS COTAS DEBERAN VERIFICARSE EN OBRA-
REFERENCIAS:

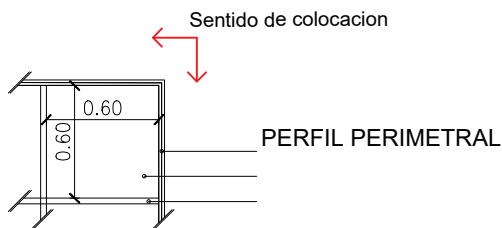

PROCURACIÓN GENERAL

DEPARTAMENTO DE ARQUITECTURA E INFRAESTRUCTURA

EDIFICIO: INMUEBLE
DEPARTAMENTO JUDICIAL: LA PLATA

DIRECCION: CALLE 7 N°889
LOCALIDAD: LA PLATA
PROVINCIA DE BUENOS AIRES

OBRA: PUESTA EN VALOR Y REMODELACIÓN SALA BENJAMÍN VICTORICA

PLANO: COLOCACION DE CIELORRASO MODULAR

ESC : 1/125

SUBSECRETARIO: ING. GUILLERMO RAGGIO

PROYECTISTAS: ARQ. CATALINA MELLIBOVSKY - ARQ. FLORENCIA GAROFALO - TRINIDAD RODRÍGUEZ PENA

PLANO: **4A**

GAROFALO

Florencia Natacha

Firmado digitalmente por
GAROFALO Florencia
Natacha

Firmado digitalmente
por GAROFALO Florencia
Natacha

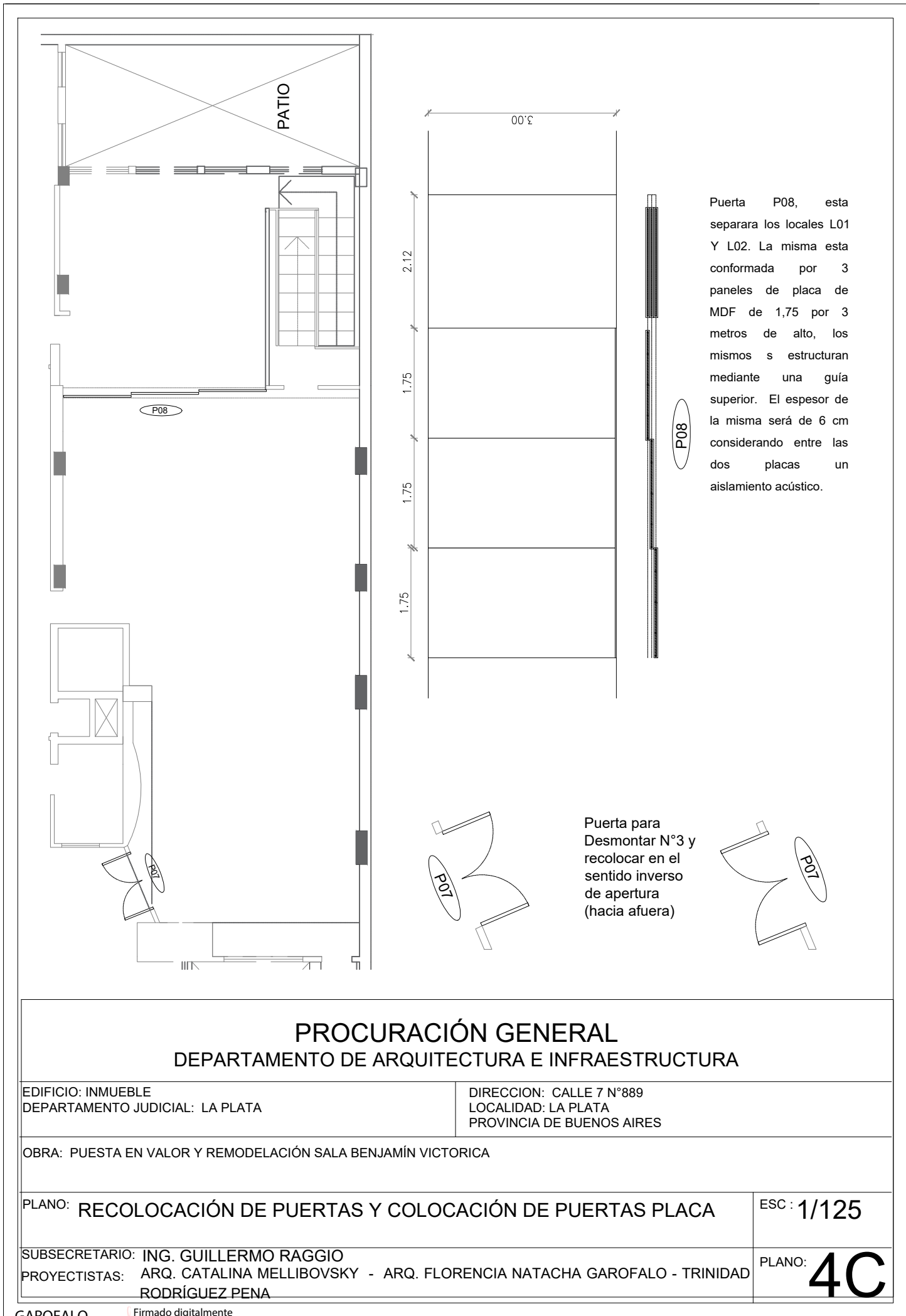

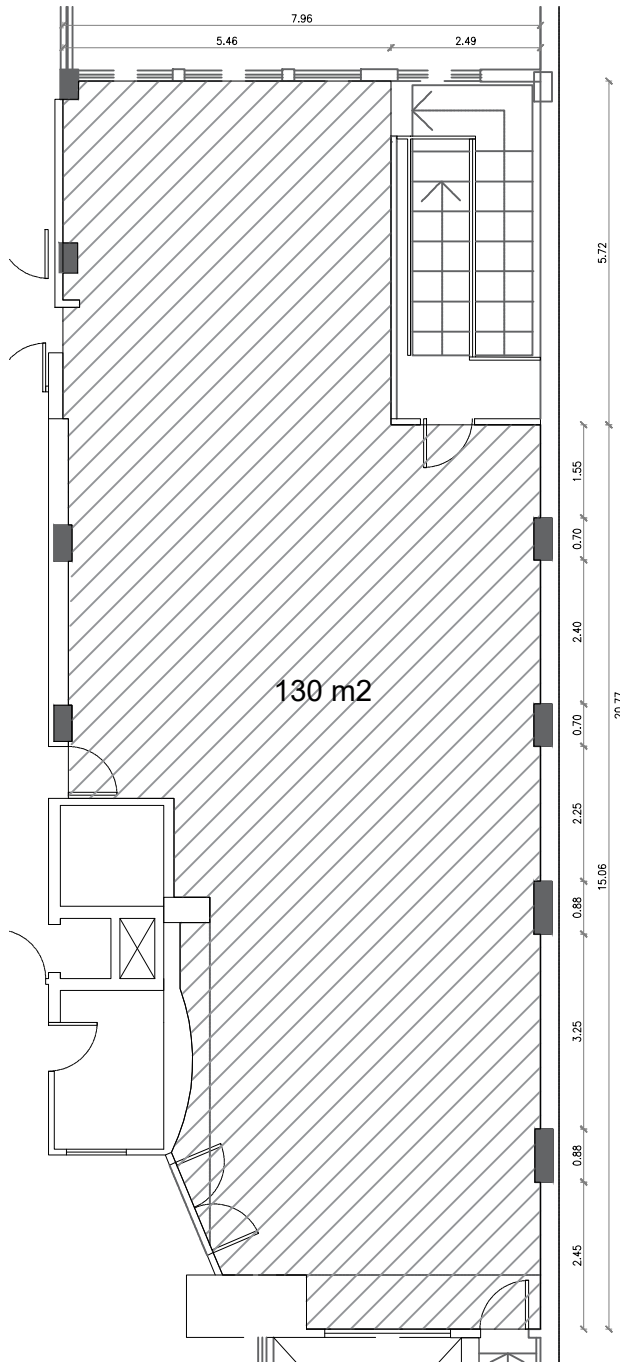

PROCURACIÓN GENERAL

DEPARTAMENTO DE ARQUITECTURA E INFRAESTRUCTURA

EDIFICIO: INMUEBLE
DEPARTAMENTO JUDICIAL: LA PLATA

DIRECCION: CALLE 7 N°889
LOCALIDAD: LA PLATA
PROVINCIA DE BUENOS AIRES

OBRA: PUESTA EN VALOR Y REMODELACIÓN SALA BENJAMÍN VICTORICA

PLANO: COLOCACION DE ALFOMBRA

ESC : 1/125

SUBSECRETARIO: ING. GUILLERMO RAGGIO
PROYECTISTAS: ARQ. CATALINA MELLIBOVSKY - ARQ. FLORENCIA NATACHA GAROFALO - TRINIDAD RODRÍGUEZ PENA

PLANO: **4D**

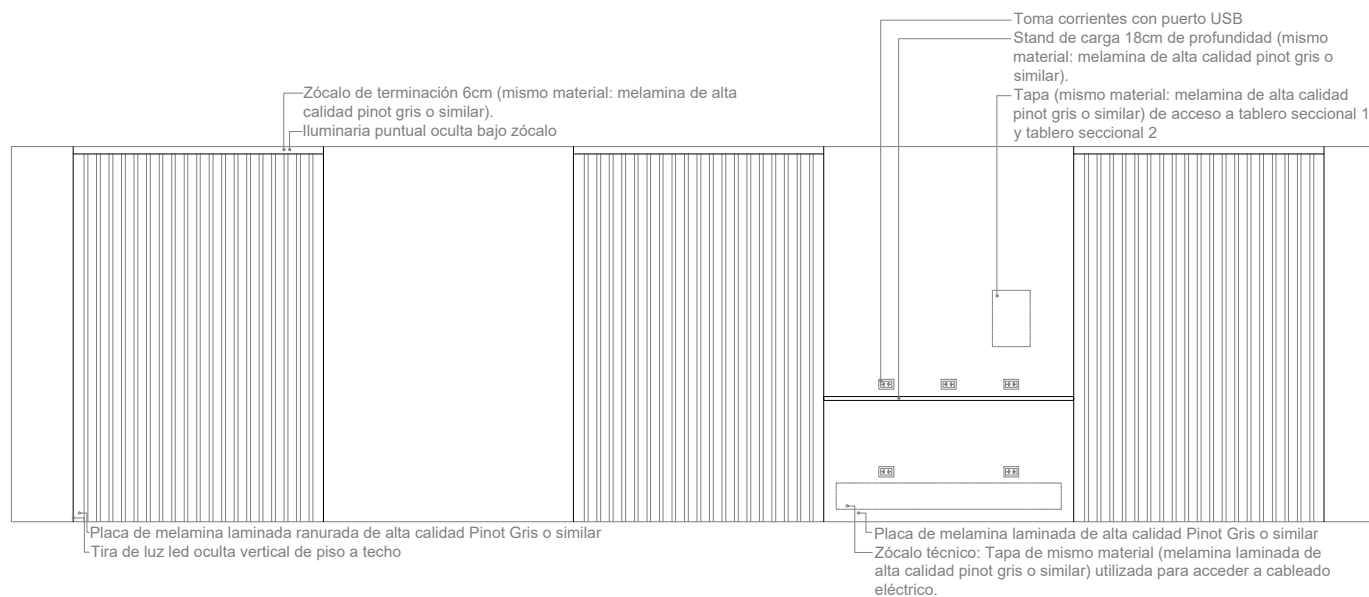
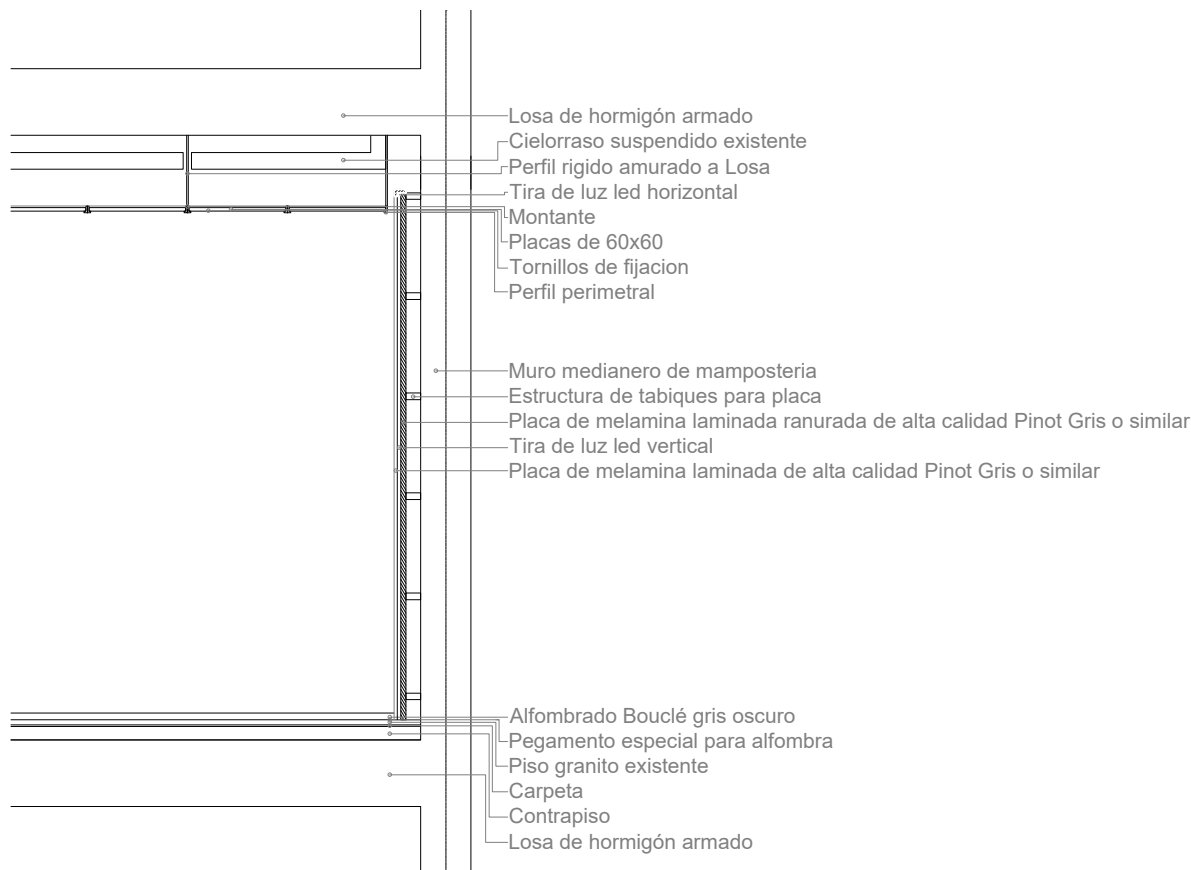

PROCURACIÓN GENERAL

DEPARTAMENTO DE ARQUITECTURA E INFRAESTRUCTURA

EDIFICIO: INMUEBLE
DEPARTAMENTO JUDICIAL: LA PLATA

DIRECCION: CALLE 7 N°889
LOCALIDAD: LA PLATA
PROVINCIA DE BUENOS AIRES

OBRA: PUESTA EN VALOR Y REMODELACIÓN SALA BENJAMÍN VICTORICA

PLANO: DETALLE CORTE CONSTRUCTIVO
DETALLE VISTA DE REVESTIMIENTO

ESC : 1/45

SUBSECRETARIO: ING. GUILLERMO RAGGIO
PROYECTISTAS: ARQ. CATALINA MELLIBOVSKY - ARQ. FLORENCIA NATACHA GAROFALO - TRINIDAD RODRÍGUEZ PENA

PLANO: 5A

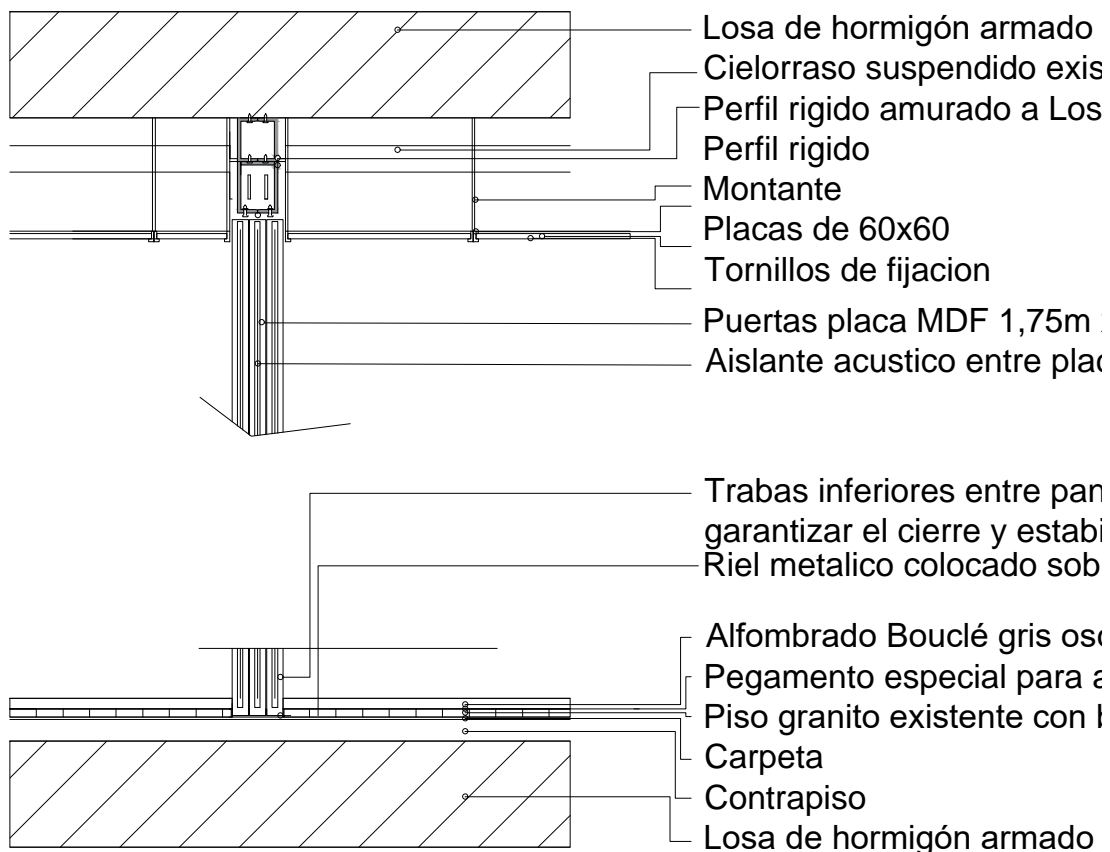

PROCURACIÓN GENERAL

DEPARTAMENTO DE ARQUITECTURA E INFRAESTRUCTURA

EDIFICIO: INMUEBLE
DEPARTAMENTO JUDICIAL: LA PLATA

DIRECCION: CALLE 7 N°889
LOCALIDAD: LA PLATA
PROVINCIA DE BUENOS AIRES

OBRA: PUESTA EN VALOR Y REMODELACIÓN SALA BENJAMÍN VICTORICA

PLANO: DETALLE SISTEMA DE PUERTAS PLACA CORREDIZAS

ESC : 1/30

SUBSECRETARIO: ING. GUILLERMO RAGGIO

PROYECTISTAS: ARQ. CATALINA MELLIBOVSKY - ARQ. FLORENCIA GAROFALO - TRINIDAD RODRÍGUEZ PENA

PLANO: **5B**

GAROFALO
Floresia Natacha

Firmado digitalmente
por GAROFALO
Floresia Natacha

Puerta P08, esta separara los locales L01 Y L02. La misma esta conformada por 3 paneles de placa de MDF de 1,75 por 3 metros de alto, los mismos se estructuran mediante una guía superior. El espesor de la misma será de 6 cm considerando entre las dos placas un aislamiento acústico.

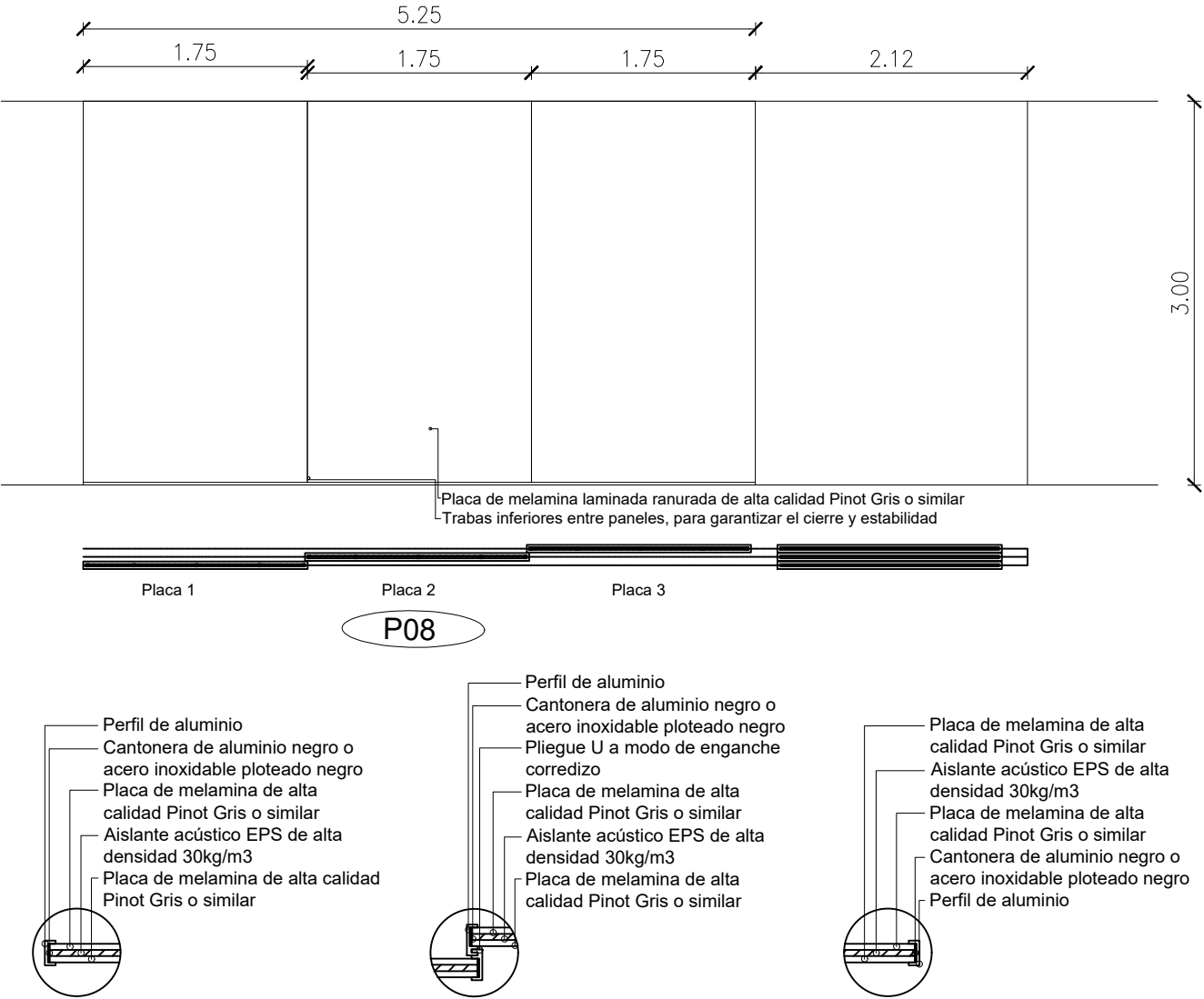

PROCURACIÓN GENERAL

DEPARTAMENTO DE ARQUITECTURA E INFRAESTRUCTURA

EDIFICIO: INMUEBLE
DEPARTAMENTO JUDICIAL: LA PLATA

DIRECCION: CALLE 7 N°889
LOCALIDAD: LA PLATA
PROVINCIA DE BUENOS AIRES

OBRA: PUESTA EN VALOR Y REMODELACIÓN SALA BENJAMÍN VICTORICA

PLANO: DETALLE SISTEMA DE PUERTAS PLACA CORREDIZAS

ESC : 1/30

SUBSECRETARIO: ING. GUILLERMO RAGGIO

PROYECTISTAS: ARQ. CATALINA MELLIBOVSKY - ARQ. FLORENCIA GAROFALO - TRINIDAD RODRÍGUEZ PENA

PLANO: 5C

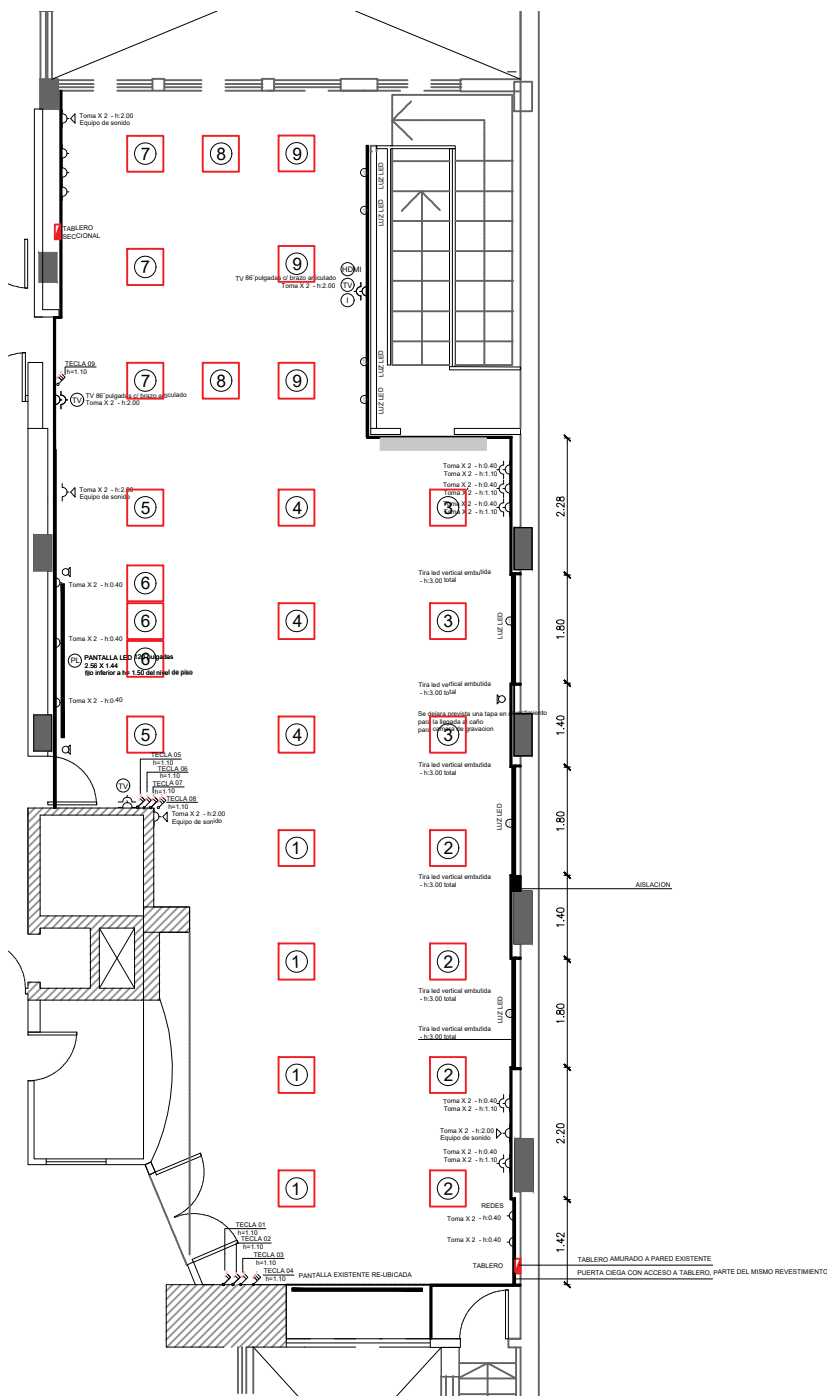

INSTALACION SONIDO Y PANTALLAS

REFERENCIAS:

PL PANTALLA LED 120" pulgadas
2.56 X 1.44
filo inferior a h= 1.50 del nivel de piso

TV TV 86" pulgadas c/ brazo articulado
Toma X 2 - h:2.00

Equipo de sonido

Se dejara prevista una tapa en revestimiento para la llegada al caño para camara de grabacion

INSTALACION ELECTRICA

1. Circuito de Bocas (-)
2. Circuito de Tomas (-)

REFERENCIAS:

BOCA DE ILUMINACION EN CIELORRASO (BC)

BOCA DE ILUMINACION EN CIELORRASO (BC)

BOCA DE ILUMINACION DE PARED LED (BP)

TOMACORRIENTE (TC)

TOMA USOS ESPECIALES (TUE)

TABLERO SECCIONAL (TS)

LLAVE DE UN PUNTO

LLAVE DE DOS PUNTOS

LLAVE DE TRES PUNTOS

PROCURACIÓN GENERAL DEPARTAMENTO DE ARQUITECTURA E INFRAESTRUCTURA

EDIFICIO: INMUEBLE
DEPARTAMENTO JUDICIAL: LA PLATA

DIRECCION: CALLE 7 N°889
LOCALIDAD: LA PLATA
PROVINCIA DE BUENOS AIRES

OBRA: PUESTA EN VALOR Y REMODELACIÓN SALA BENJAMÍN VICTORICA

PLANO: PLANO INSTALACIÓN ELÉCTRICA

ESC : 1/125

SUBSECRETARIO: ING. GUILLERMO RAGGIO

PROYECTISTAS: ARQ. CATALINA MELLIBOVSKY - ARQ. FLORENCIA GAROFALO - TRINIDAD RODRÍGUEZ PENA

PLANO: 6A

GAROFALO
Florencia Natacha
Firmado digitalmente por
GAROFALO Florencia
Natacha

PROCURACION GENERAL

DEPARTAMENTO DE ARQUITECTURA E INFRAESTRUCTURA

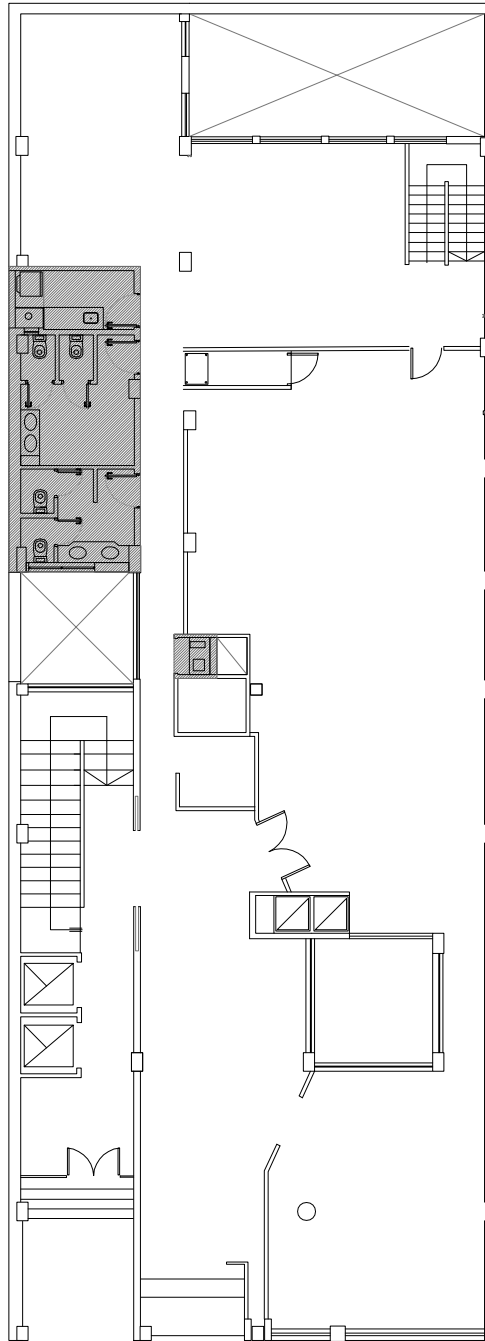

■ ZONA A INTERVENIR

Digitally signed by
PENNESI, MERCEDES
Perito IV
Procuracion General
mpennesi@mpba.gov.ar
DIRECCION EJECUTIVA I -
DELEGACION REGIONAL DE
ARQUITECTURA E INFRAEST.
DE LA PLATA
Date: 08/08/2024 11:27:10

Digitally signed by
FAISAL, FLORENCIA
Perito III
Procuracion General
ffaisal@mpba.gov.ar
DIRECCION EJECUTIVA I -
DELEGACION DE
ARQUITECTURA SEDE LA
PLATA
Date: 08/08/2024 11:28:27

**PROVISION DE MATERIALES Y MANO DE OBRA PARA LA
ADECUACIÓN DE BAÑOS, COCINA Y OFFICE EN PLANTA BAJA
EDIFICIO PROCURACION GENERAL - CALLE 50 N°889**

Calle: 50 n° 889 La Plata

Plano: ZONA DE INTERVENCION – esc.1:200

Subsecretario: Ing. Guillermo Raggio
Delegado: Arq. Cristian Trigo

Arq. Florencia Faisal – Arq. Mercedes Pennesi
Delegación La Plata

PROCURACION GENERAL

DEPARTAMENTO DE ARQUITECTURA E INFRAESTRUCTURA

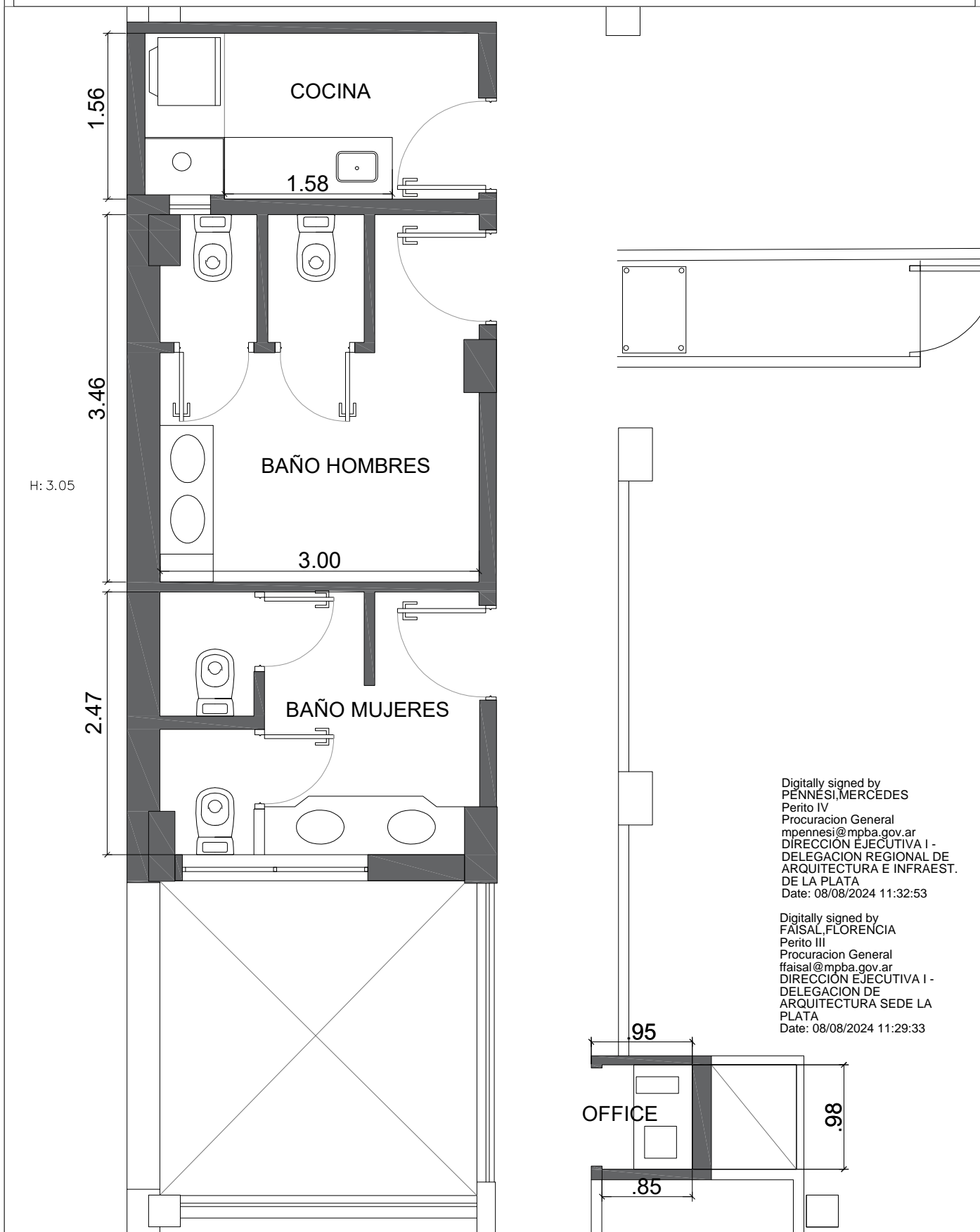

**PROVISION DE MATERIALES Y MANO DE OBRA PARA LA
ADECUACIÓN DE BAÑOS, COCINA Y OFFICE EN PLANTA BAJA
EDIFICIO PROCURACION GENERAL - CALLE 50 N°889**

Calle: 50 n° 889 La Plata

Plano: PLANTA BAJA – esc. 1:50

Subsecretario: Ing. Guillermo Raggio

Arq. Florencia Faisal – Arq. Mercedes Pennesi

Delegado: Arq. Cristian Trigo

Delegación La Plata

PROCURACION GENERAL

DEPARTAMENTO DE ARQUITECTURA E INFRAESTRUCTURA

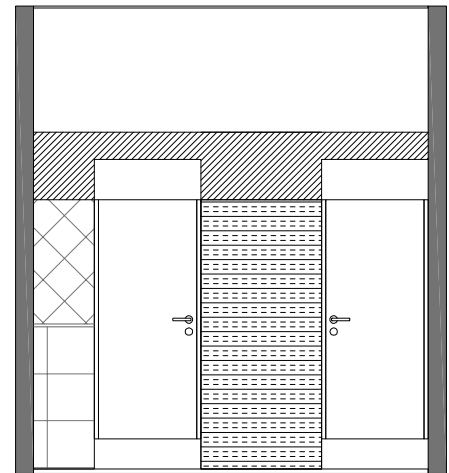
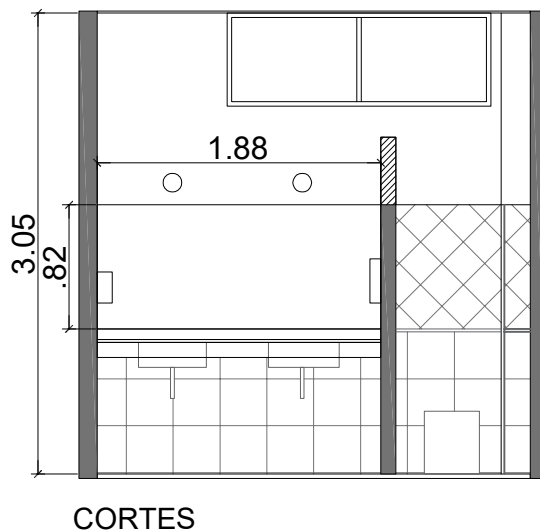
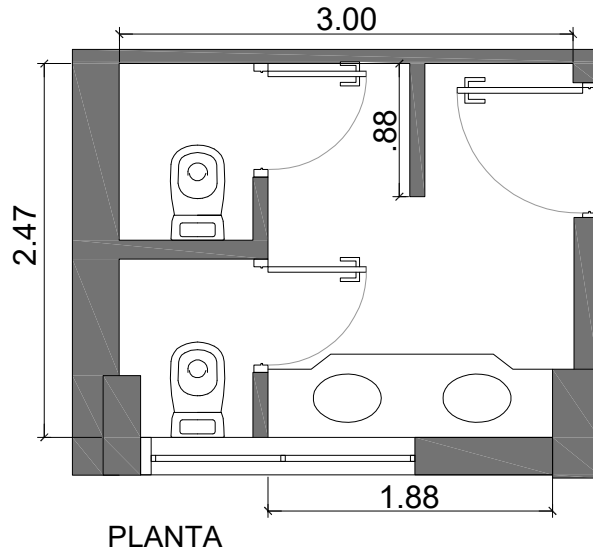

 TABIQUE A DEMOLER

 REVESTIMIENTO A RETIRAR

Digitally signed by
FAISAL, FLORENCIA
Perito III
Procuracion General
ffaisal@mpba.gov.ar
DIRECCIÓN EJECUTIVA I -
DELEGACION DE
ARQUITECTURA SEDE LA
PLATA
Date: 08/08/2024 11:30:03

Digitally signed by
PENNESI, MERCEDES
Perito IV
Procuracion General
mpennesi@mpba.gov.ar
DIRECCIÓN EJECUTIVA I -
DELEGACION REGIONAL DE
ARQUITECTURA E INFRAEST.
DE LA PLATA
Date: 08/08/2024 11:33:19

**PROVISION DE MATERIALES Y MANO DE OBRA PARA LA
ADECUACIÓN DE BAÑOS, COCINA Y OFFICE EN PLANTA BAJA
EDIFICIO PROCURACION GENERAL - CALLE 50 N°889**

Calle: 50 n° 889 La Plata

Plano: BAÑO MUJERES— esc.1:50

Subsecretario: Ing. Guillermo Raggio

Arq. Florencia Faisal — Arq. Mercedes Pennesi

Delegado: Arq. Cristian Trigo

Delegación La Plata

PROCURACION GENERAL

DEPARTAMENTO DE ARQUITECTURA E INFRAESTRUCTURA

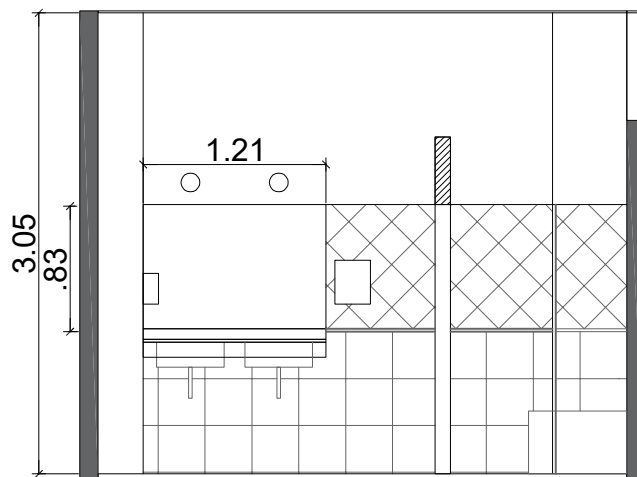
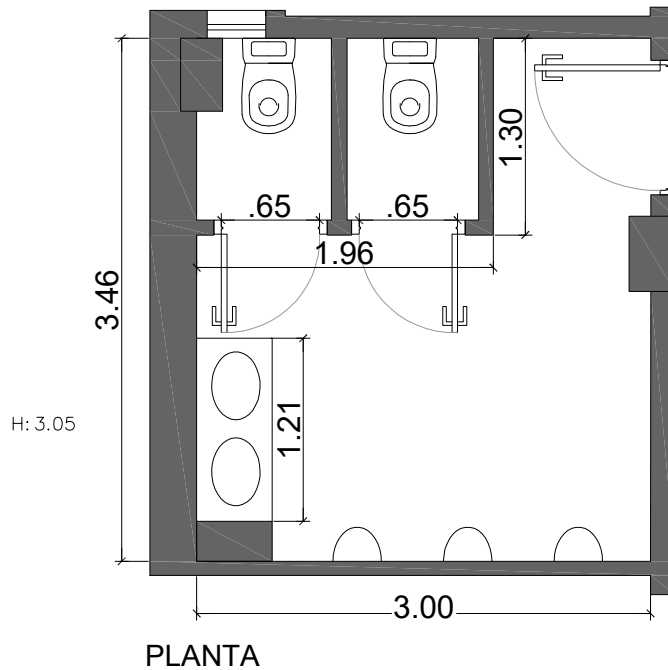

CORTES

Digitally signed by
FAISAL,FLORENCIA
Perito III
Procuracion General
ffaisal@mpba.gov.ar
DIRECCIÓN EJECUTIVA I -
DELEGACION DE
ARQUITECTURA SEDE LA
PLATA
Date: 08/08/2024 11:30:22

 TABIQUE A DEMOLER

Digitally signed by
PENNESI,MERCEDES
Perito IV
Procuracion General
mpennesi@mpba.gov.ar
DIRECCIÓN EJECUTIVA I -
DELEGACION REGIONAL DE
ARQUITECTURA E INFRAEST.
DE LA PLATA
Date: 08/08/2024 11:33:42

**PROVISION DE MATERIALES Y MANO DE OBRA PARA LA
ADECUACIÓN DE BAÑOS, COCINA Y OFFICE EN PLANTA BAJA
EDIFICIO PROCURACION GENERAL - CALLE 50 N°889**

Calle: 50 n° 889 La Plata

Subsecretario: Ing. Guillermo Raggio

Delegado: Arq. Cristian Trigo

Plano: BAÑO HOMBRES – esc.1: 50

Arq. Florencia Faisal – Arq. Mercedes Pennesi

Delegación La Plata

PROCURACION GENERAL

DEPARTAMENTO DE ARQUITECTURA E INFRAESTRUCTURA

COCINA

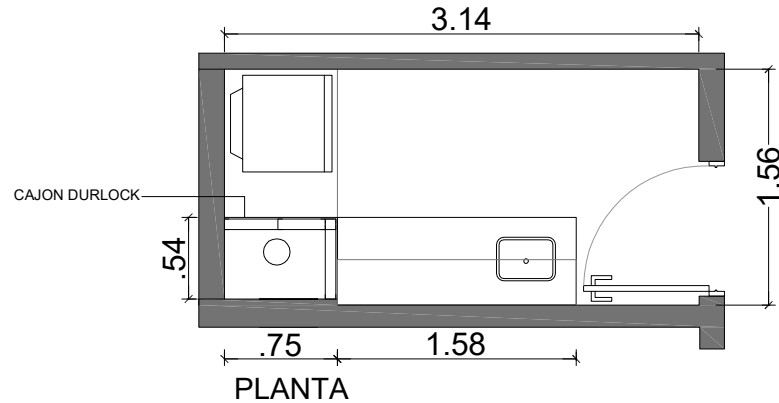

Digitally signed by
FAISAL, FLORENCIA
Perito III
Procuracion General
ffaisal@mpba.gov.ar
DIRECCION EJECUTIVA I -
DELEGACION DE
ARQUITECTURA SEDE LA
PLATA
Date: 08/08/2024 11:30:45

Digitally signed by
PENNESI, MERCEDES
Perito IV
Procuracion General
mpennesi@mpba.gov.ar
DIRECCION EJECUTIVA I -
DELEGACION REGIONAL DE
ARQUITECTURA E INFRAEST.
DE LA PLATA
Date: 08/08/2024 11:34:07

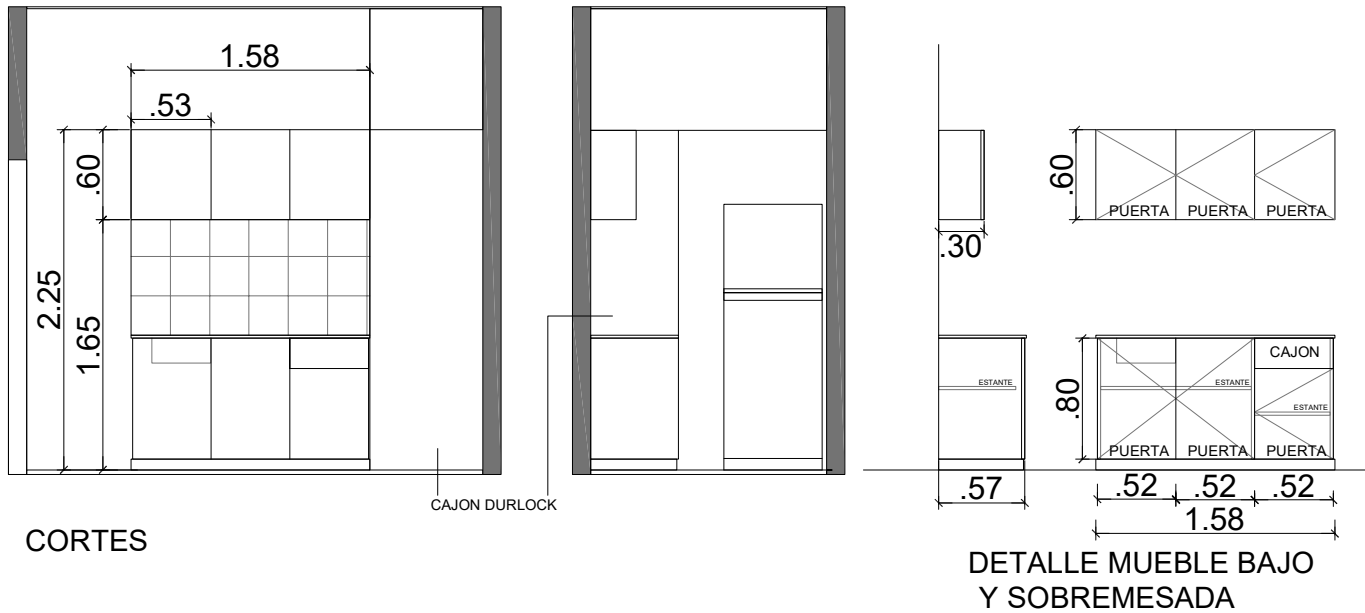

CORTES

DETALLE MUEBLE BAJO
Y SOBREMESADA

OFFICE

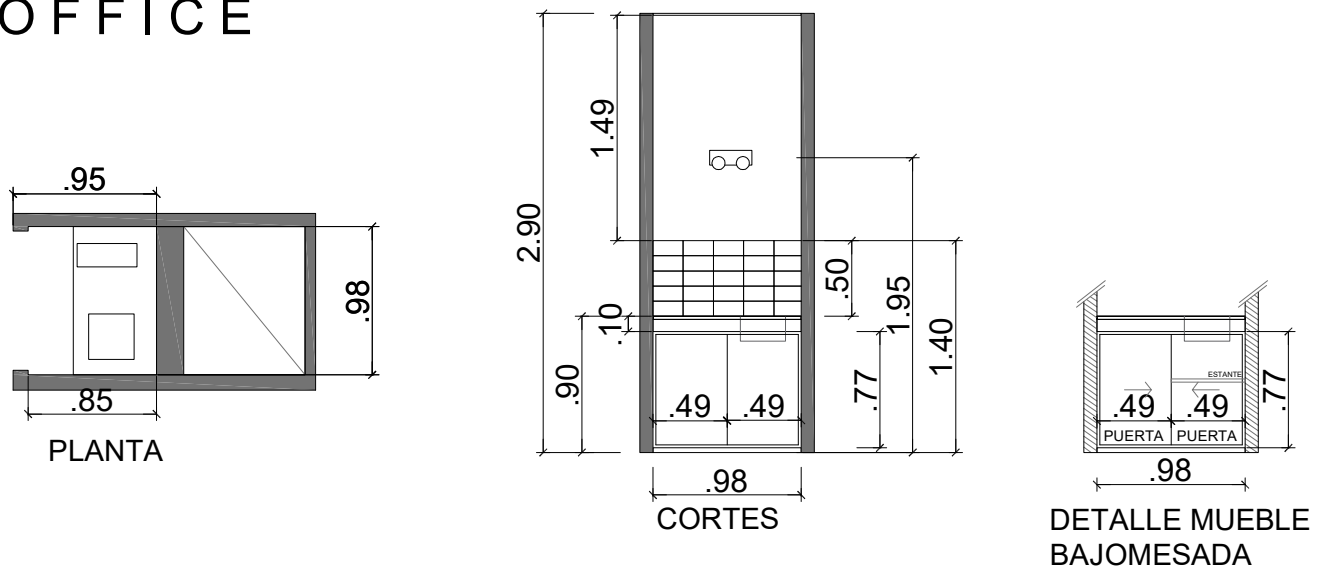

PLANTA

CORTES

DETALLE MUEBLE
BAJOMESADA

PROVISION DE MATERIALES Y MANO DE OBRA PARA LA
ADECUACIÓN DE BAÑOS, COCINA Y OFFICE EN PLANTA BAJA
EDIFICIO PROCURACION GENERAL - CALLE 50 N°889

Calle: 50 n° 889 La Plata

Plano: COCINA Y OFFICE – esc.1: 50

Subsecretario: Ing. Guillermo Raggio

Arq. Florencia Faisal – Arq. Mercedes Pennesi

Delegado: Arq. Cristian Trigo

Delegación La Plata

PROCURACION GENERAL

DEPARTAMENTO DE ARQUITECTURA E INFRAESTRUCTURA

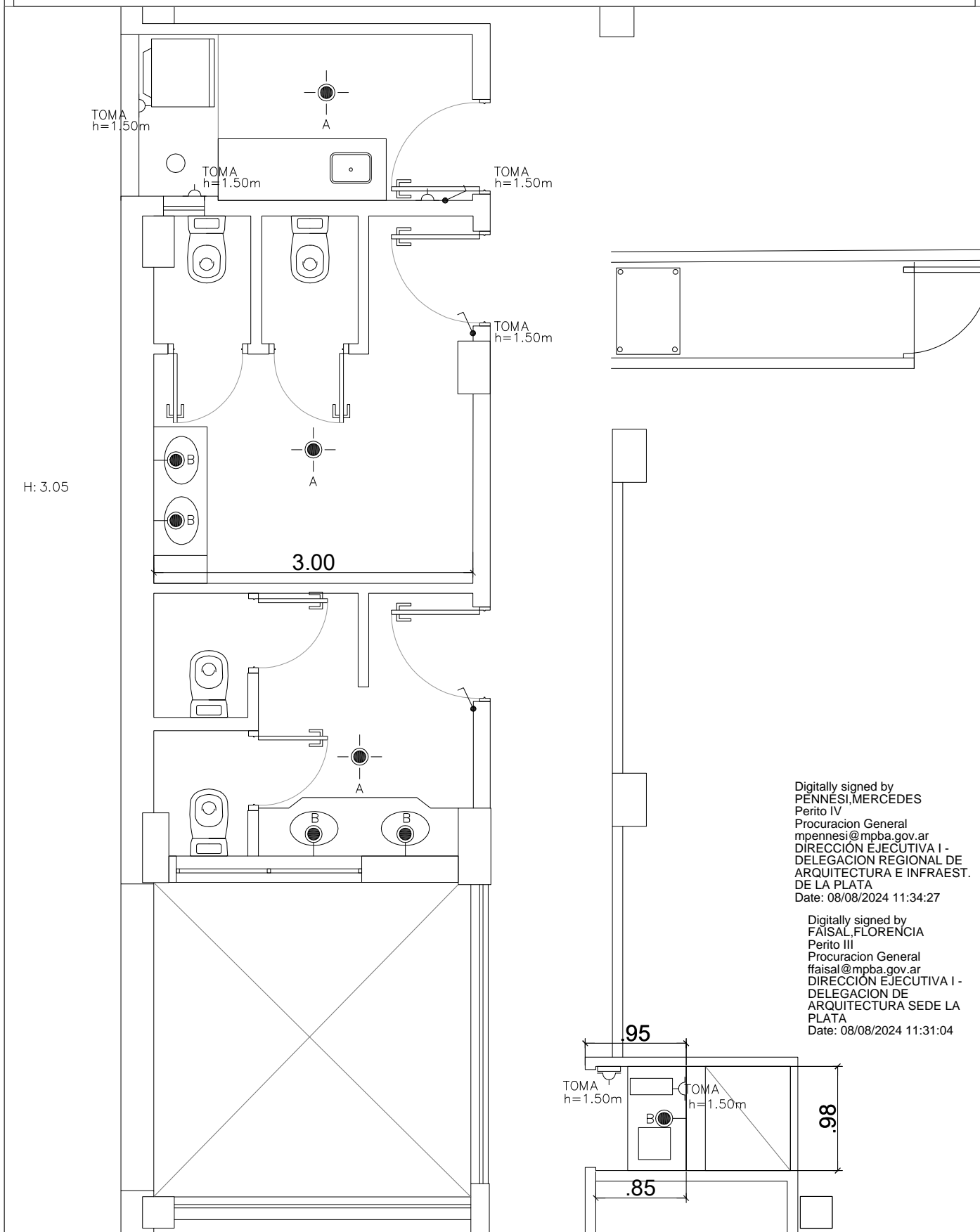

Digitally signed by
PENNESI, MERCEDES
Perito IV
Procuracion General
mpennesi@mpba.gov.ar
DIRECCIÓN EJECUTIVA I -
DELEGACION REGIONAL DE
ARQUITECTURA E INFRAEST.
DE LA PLATA
Date: 08/08/2024 11:34:27

Digitally signed by
FAISAL, FLORENCIA
Perito III
Procuracion General
ffaisal@mpba.gov.ar
DIRECCIÓN EJECUTIVA I -
DELEGACION DE
ARQUITECTURA SEDE LA
PLATA
Date: 08/08/2024 11:31:04

PROVISION DE MATERIALES Y MANO DE OBRA PARA LA ADECUACIÓN DE BAÑOS, COCINA Y OFFICE EN PLANTA BAJA EDIFICIO PROCURACION GENERAL - CALLE 50 N°889

Calle: 50 n° 889 La Plata

Subsecretario: Ing. Guillermo Raggio
Delegado: Arq. Cristian Trigo

Plano: PLANO ELECTRICIDAD – esc.1:50

Arq. Florencia Faisal – Arq. Mercedes Pennesi
Delegación La Plata