



PROVINCIA DE BUENOS AIRES
PODER JUDICIAL
MINISTERIO PÚBLICO

ESPECIFICACIONES TECNICAS PARA LA PROVISION DE TABIQUE DE DIVISION CON PLACA DE ROCA TIPO "DURLOCK" O SIMILAR CON PUERTA PLACA. Y PINTURA DE PUERTA, ZOCALOS Y TABIQUE

DESTINO: FUERO DE RESPONSABILIDAD PENAL JUVENIL
DOMICILIO: Calle 23 NRO 675 - Mercedes
DEPTO. JUDICIAL: Mercedes

ITEM 1: REQUERIMIENTOS GENERALES

- Junto a la propuesta económica, los oferentes deberán presentar: constancia de visita de obra expedida por la Delegación Departamental Mercedes del Departamento de Arquitectura e Infraestructura de la Procuración General, el plan de trabajo conjuntamente con el responsable de la higiene y seguridad, (resolución 51/97), cumpliendo con lo dispuesto en la Ley 19.587/72, y sus Decreto Reglamentarios 351/79, 911/96; resoluciones 319/99, 35/98 y resolución SRT 953/10 (criterios de seguridad, respecto de las tareas ejecutadas en espacios confinados), y toda otra normativa que afecte a la actividad a realizar.
- El personal de la contratista deberá ser idóneo, estará provisto de la vestimenta adecuada y de los elementos de seguridad establecidos por la ley 24557 y sus decretos reglamentarios n° 170/96; 334/96 y 54/17, presentara copia de póliza de seguro por accidentes personales, de compañía de seguros de primera línea por todo el período que dure la contratación con certificado de cláusula de no repetición a favor del Ministerio Público, con listado actualizado emitido por la aseguradora, cubriendo expresamente a todo el personal que se desempeña en la dependencia. Entregará la nómina del personal cubierto con indicación de nombre, apellido y número de documento. No se permitirá el ingreso de personal que no esté incluido en la nómina de asegurados.
- La contratista presentara póliza de seguros de Responsabilidad Civil, por un monto de suma asegurada de \$ 1.500.000, a favor del Ministerio Público, por todo el periodo de la contratación, debiendo tener vigencia a partir del comienzo de la tarea

ITEM 2: De las tareas

Las tareas tienen por objeto la construcción de tabiquería de roca de yeso, colocación de puerta placa, provisión y realización de pintura de puerta, zocalos y tabiques

ITEM 3: Tabiques

La tabiquería será de Placa de Yeso roca tipo "Durlock" o equivalente en calidad y técnica, de 12,5 mm., de espesor, con aislación acústica de Lana de Vidrio de 2" de espesor y 14 kg/m3 de densidad; con Soleras de chapa galvanizada n° 24 de 70 mm., Montantes cada 0.40 m de chapa galvanizada n° 24 de 69 mm., fijaciones correspondientes a mampostería, solado, vigas u otros paneles, juntas encintadas

con cinta de papel y masilladas con los productos determinados por el fabricante, las superficies quedaran en perfectas condiciones para su posterior pintura.

Longitud aproximada 6,5 m

Altura aproximada de la tabiquería 2,60m.

Se adjunta croquis con las dimensiones del sector afectado a dichas tareas.

ITEM 4: Puerta

Se proveerá una (01) puerta, ancho 0,85 m, de marcos realizados en chapa doblada BWG n° 18, con hoja tipo placa de 2" de espesor, interior en panal de abeja, enchapada en madera terciada en cedro de 5 mm. de espesor, cantoneras a la vista de madera maciza de cedro.

Se colocaran 3 (tres) pomelas por hoja en bronce platil, cerradura a paleta, tipo "Trabex" o similar en calidad y técnica. Manija tipo pomo en bronce platil, con bocallaves circular en bronce platil.

ITEM 5: Zócalos

Provisión e instalación de un zócalo en todos los tabiques a instalar en madera maciza de cedro con altura de 3" x 1/2" de espesor. Terminación lustre al barniz natural semimate.

ITEM 6: Pintura

Se pintaran los tabiques de placa de yeso, previo enduido y lijado de la superficie a fin de obtener una terminación perfectamente lisa, una mano de fijador, dos (02) manos mínimo de látex al agua satinado de primera calidad marca Alba, o equivalente en calidad y técnica (color blanco), hasta cubrir perfectamente la superficie. De igual manera se procederá al pintado general del recinto y sectores adyacentes, a fin de lograr la unidad de los ambientes, con dos (02) manos en iguales características a lo especificado.

La hoja de carpintería se pintara con barniz marino mate, preparación de la superficie a fin de obtener un acabado liso y sin rebarbas al tacto. Se decapará el marco y se aplicará una mano de convertidor de oxido tipo "ferrobet" o similar, y dos (02) manos de esmalte sintético color blanco satinado , tipo "Sintoplast" o superior en calidad y técnica.

RESUMEN DE TAREAS

Superficie aproximada de tabique a realizar	:	16 m2
Puerta placa a colocar según especificaciones técnicas	:	Una (01) 0,86 m
Superficie de muros aproximada a pintar	:	32,00 m²
Zócalos de madera	:	9,50 ml



PROVINCIA DE BUENOS AIRES
PODER JUDICIAL
MINISTERIO PÚBLICO

NOTA:

- Todas las medidas serán verificadas en el lugar, siendo la visita al edificio de carácter obligatorio, se adjuntan planos de esquema del edificio.
- Todos los materiales serán provistos por el Contratista.
- Finalizada la obra se procederá a la limpieza de locales.
- Los trabajos se realizarán de acuerdo a indicaciones específicas del fabricante.
- El contratista cumplirá debidamente la totalidad de la normativa laboral, impositiva y previsional vigente.
- Se deberá comunicar previo al inicio de las tareas con el Departamento de Arquitectura e Infraestructura al Teléfonos: 2324 621108
- Plazo de Obra: Treinta (7) días
- SE ADJUNTA PLANO ACOTADO DEL AREA DE TAREAS

Delegación Mercedes
Dpto. de Arquitectura e Infraestructura
Procuración General
G.S.

SACCHI
Guido
Agustin

Firmado digitalmente
por SACCHI Guido
Agustin
Fecha: 2023.11.27
09:13:26 -03'00'

PLANIMETRIA

SACCHI
Guido
Agustin

Firmado
digitalmente por
SACCHI Guido
Agustin
Fecha: 2023.11.24
13:32:55 -03'00'

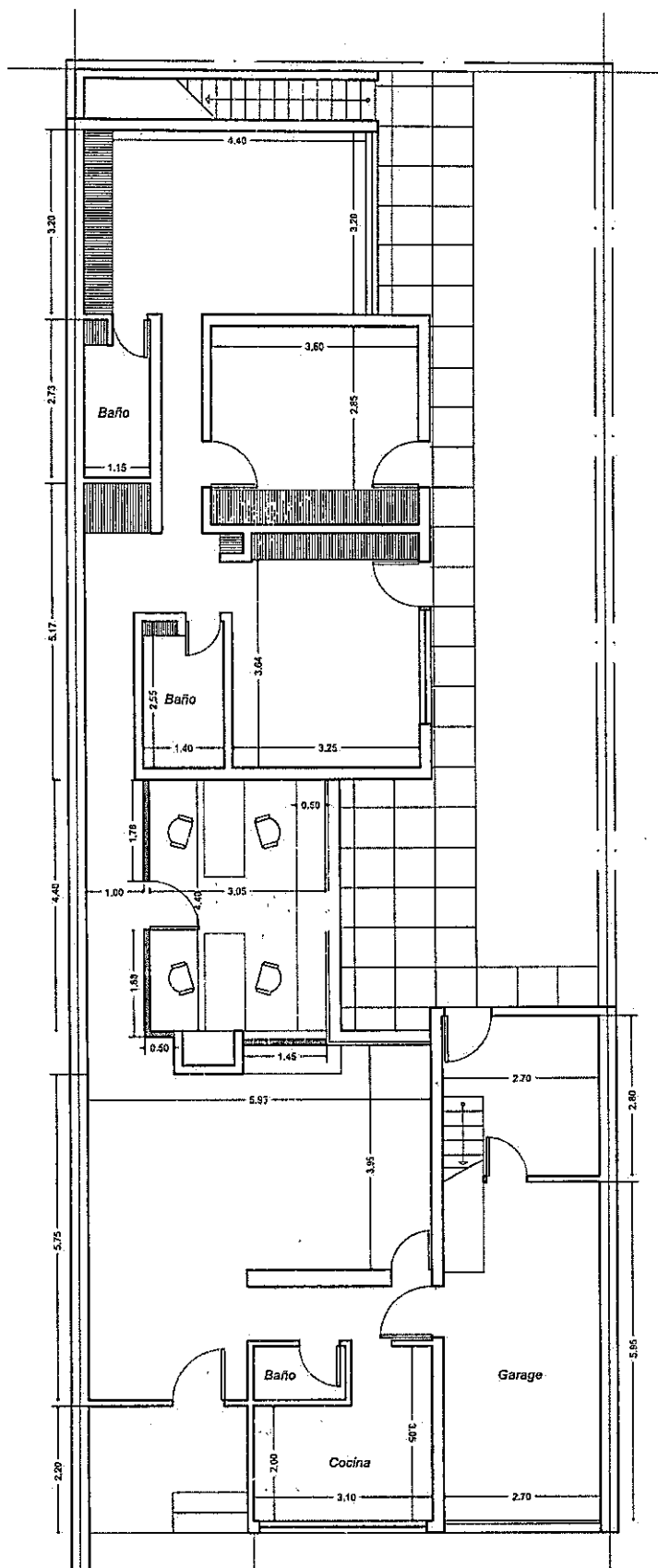

Fuero de Resp.
Penal Juvenil
MERCEDES

Arquitectura e Infraestructura Delegación MERCEDES

Planta Baja - Tabique divisorio de oficina

Ubicación: Calle 23 n°. 675 Mercedes (BA)

plano n°

1