



PROVINCIA DE BUENOS AIRES  
PROCURACIÓN GENERAL DE LA  
SUPREMA CORTE DE JUSTICIA

**ESPECIFICACIONES TÉCNICAS COLOCACION PISO VINILICO**

**DESTINO:** Oficinas y circulación Planta Baja del edificio calle Las Heras N° 57 Bahía Blanca.

**Generalidades:** el trabajo consiste en la remoción del piso y zócalos existentes en la Planta Baja del edificio mencionado.

**Tareas Previas:** se procederá a dejar la superficie perfectamente lisa, sin imperfecciones, limpia y preparada para colocar el piso vinílico, para lo cual habrá que realizar algunos trabajos previos sobre la carpeta Existente. Especificación de los Sectores según Plano Adjunto:

- Sector 1 : se procederá a la extracción de baldosas vinílicas existentes y zócalos de madera actuales, luego se procederá a realizar reparaciones parciales para finalizar con 2/3 manos de masa niveladora y su posterior lijado. Superficie Aproximada ( 28,25 m2)
- Sector 2: se procederá a la extracción de zócalos de madera, posteriormente se realizarán reparaciones parciales de la carpeta cementicia para finalizar con 2/3 manos de masa niveladora y su posterior lijado. Superficie Aproximada ( 50,72 m2)
- Sector 3: se procederá a la extracción de zócalos de madera existentes, posteriormente se realizará la extracción de carpeta cementicia actualmente soplada para luego realizar el reencarpetamiento con 4 a 5 cm de hormigón tipo elaborado H17 con piedra Binder y posterior fratazado de la misma para finalizar con 2 manos de masa niveladora y su posterior lijado. Superficie Aproximada ( 63,95 m2)

**Colocación:** se colocará masa niveladora, de dos a tres manos y su posterior lijado y piso Vinílico en rollo, marca Indeval colección Sustenta, Geo o Geo TX de 2,00 mm, o similar en calidad y características, color a elección de la Inspección de Obra, con adhesivo de doble contacto especial, perfil para zócalo sanitario, varillas de terminación en puertas, etc.

Metros cuadrados aproximados, 143.

Arq. SILVANA LEZZIERI

DELEGADA DE ARQUITECTURA E INFRAESTRUCTURA  
DEPARTAMENTO JUDICIAL BAHIA BLANCA

Departamento de Arquitectura e Infraestructura  
Delegación Bahía Blanca

1

2

# PLANTA BAJA

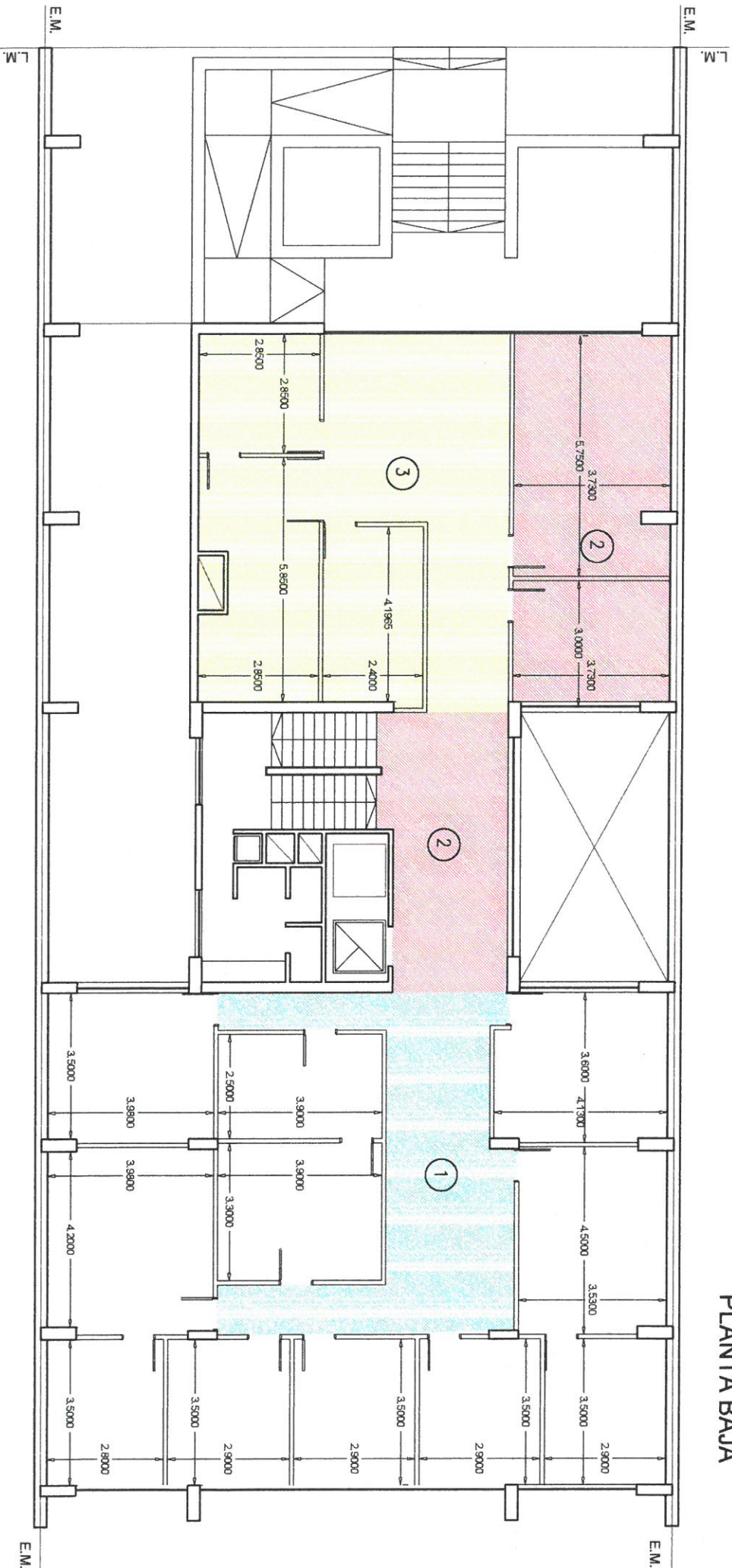

ARQ. SUSANA LEZIERI

PROYECTO GRAL. P.O. FOLIO 6 N° 1

*[Signature]*

