

Planta Baja

Superficie Cubierta
Aproximada:
144.00 m2

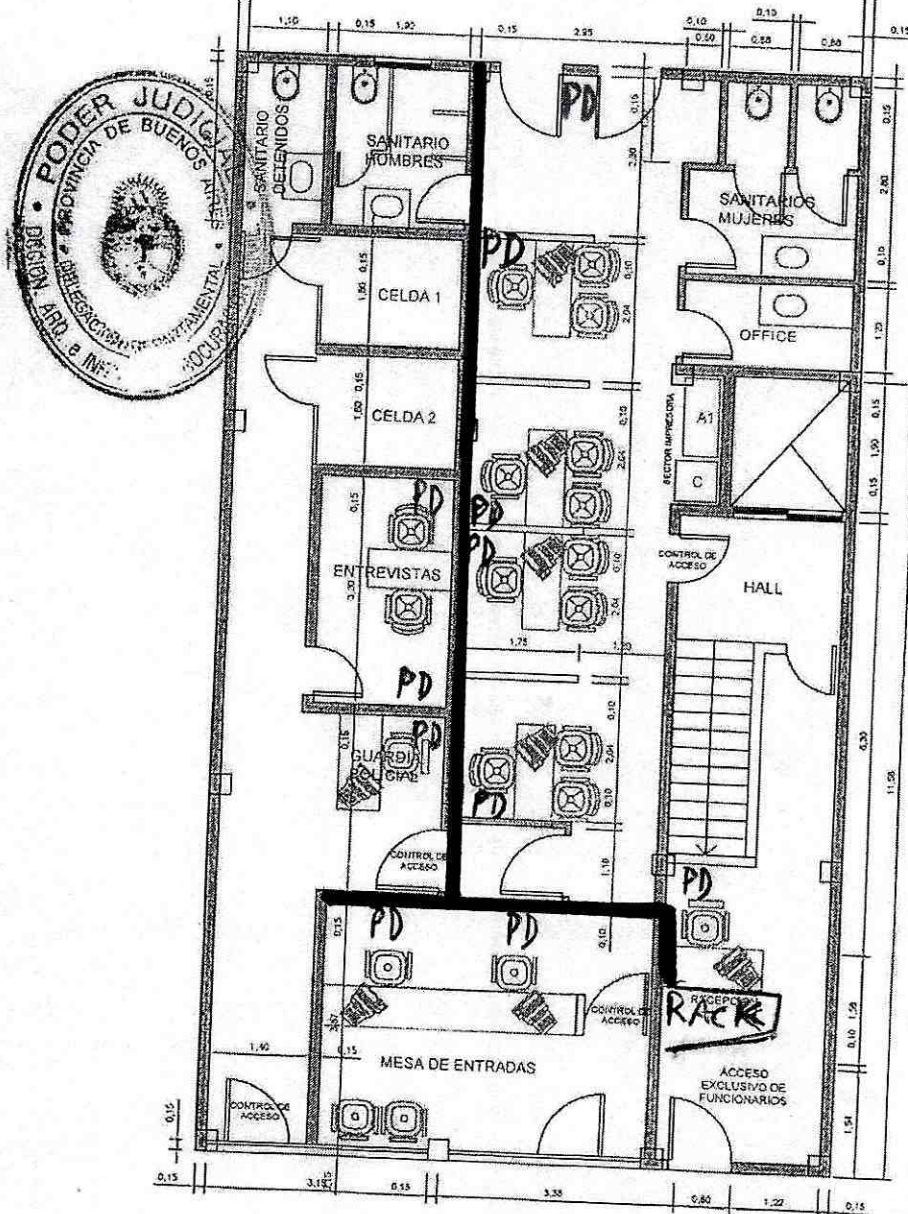

PD=PUESTO
DOBLE

—=BANDEJA

ANTEROYECTO
Av Juan Domingo Perón 2820
PLANTA BAJA
Alcaldía
4 puestos de at. público
2 puestos mesa de entradas
1 puesto recepción

Arq. NELSON DARIO CALAZA
Delegado Departamental
Departamento de Arquitectura e Infraestructura
Procuración General

Nota: El anteproyecto incluye el
mobiliado máximo de acuerdo a lo
informado por la Defensoría General

Arquitectura e Infraestructura Delegación Departamental La Matanza

PLANTA BAJA (Anteproyecto)

Dirección: Av. Juan Domingo Perón 2820, San Justo (BA)

05/04/2017

1

Planta Entrepiso

Superficie Cubierta
Aproximada:
144,00 m2

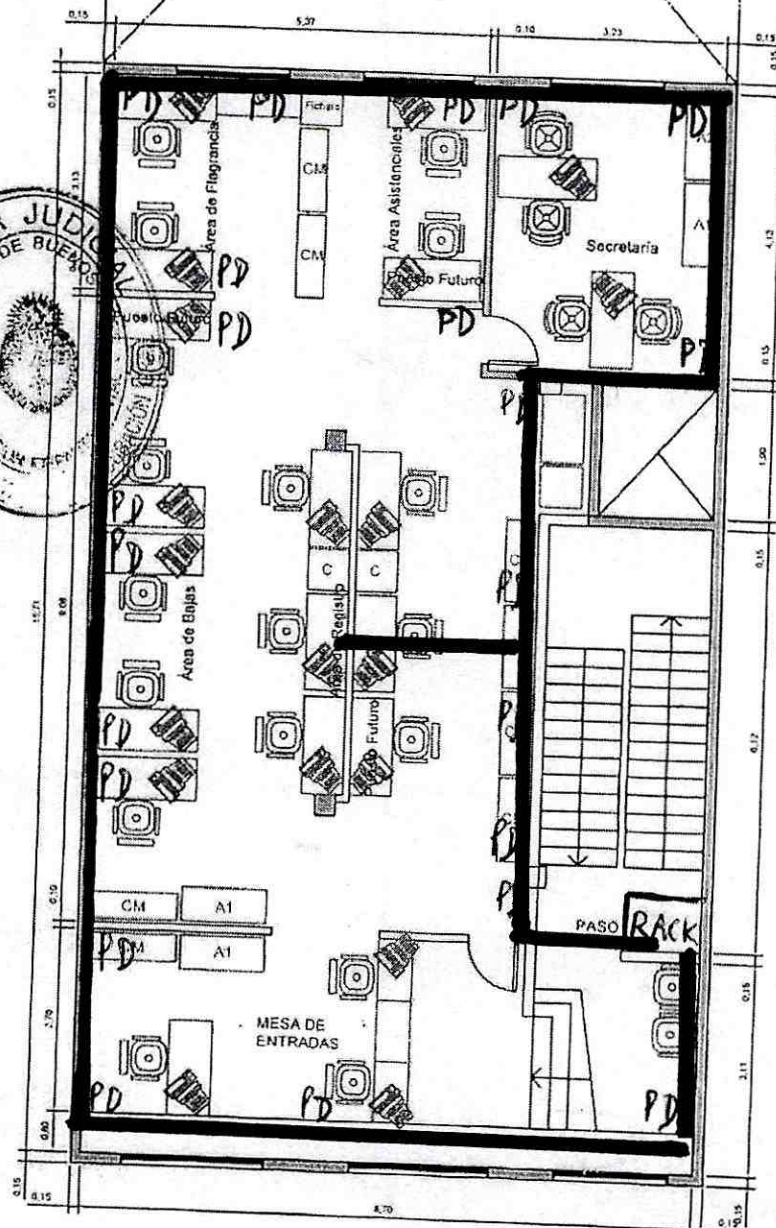

PD = PUESTO
DOBLE

| = BANDEJA

ANTEROYECTO

Av Juan Domingo Perón 2820

ENTREPISO

Secretaría (2 puestos)

3 puestos de Mesa de Entradas

4 puestos Área de Bajas + 1 puesto futuro

5 puestos Área de Registros + 1 puesto futuro

2 puestos Área de Flagrancia

1 puesto Área Asistenciales + 1 puesto futuro

Arq. NELSON DARIO CALAZA
Delegado Departamental
Departamento de Arquitectura e Infraestructura
Procuración General

Nota: El anteproyecto incluye el
mobiliario máximo de acuerdo a lo
informado por la Defensoría General.

Arquitectura e Infraestructura Delegación Departamental La Matanza

ENTREPISO (Anteproyecto)

Ubicación: Av Juan Domingo Perón 2820, San Justo (BA)

05/04/2017



Planta 1° Piso

Superficie Cubierta
Aproximada:
134,00 m2 x 4 pisos

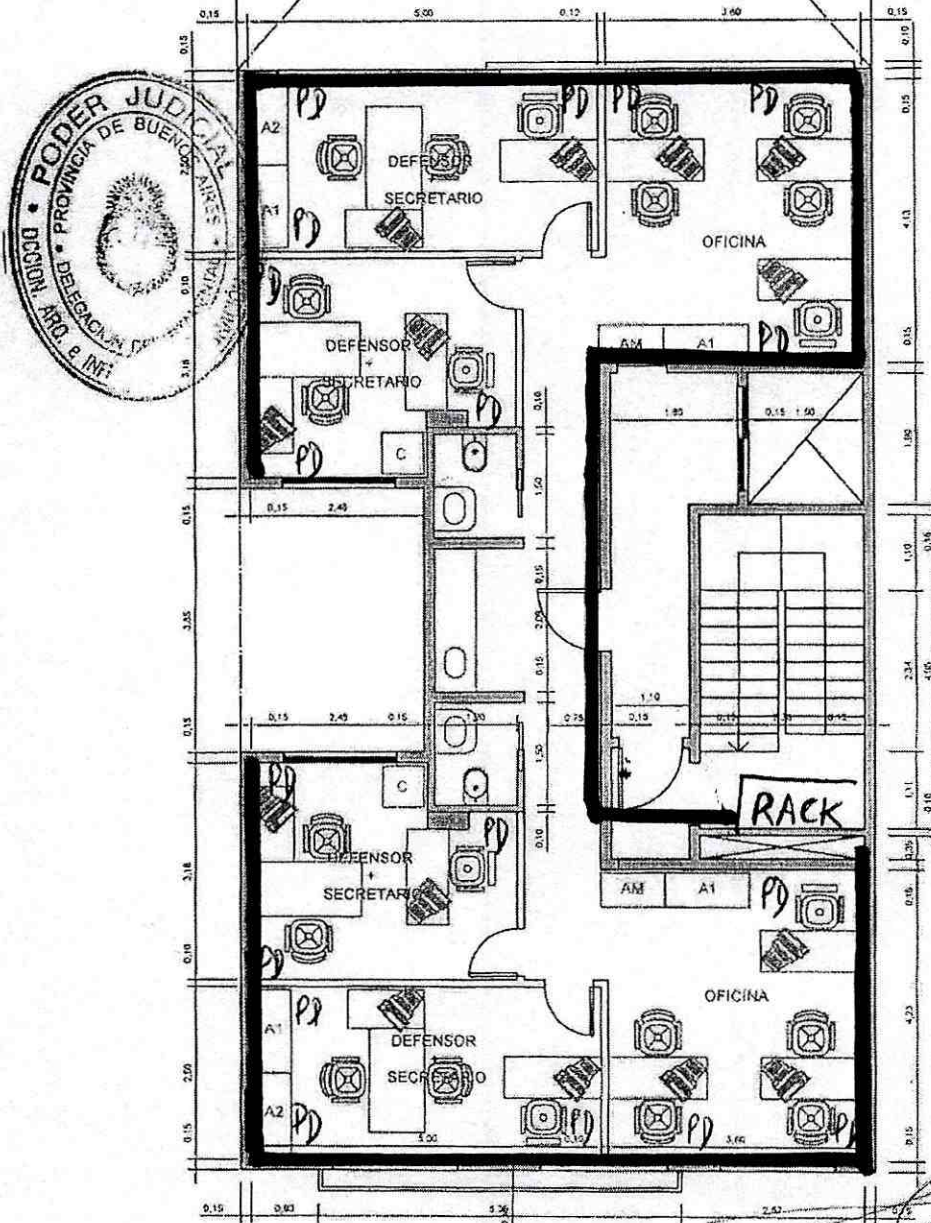

PD = PUESTO DOBLE
| = BANDEJA

ANTEROYECTO

Av Juan Domingo Perón 2820

PLANTA 1° PISO

4 Defensorías de Defensor con despacho compartido con Secretario.

2 sectores de 3 puestos de trabajo

Arq. NELSON DARIO CALAZA
Delegado Departamental
Departamento de Arquitectura e Infraestructura
Procuración General

Nota: El anteproyecto incluye el mobiliario máximo de acuerdo a lo informado por la Defensoría General.

Arquitectura e Infraestructura Delegación Departamental La Matanza

PLANTA 1° PISO (Anteproyecto)

Ubicación: Av. Juan Domingo Perón 2820, San Justo (BA)

05/04/2017

3

Planta 2° Piso

Superficie Cubierta
Aproximada:
134,00 m2 x 4 pisos

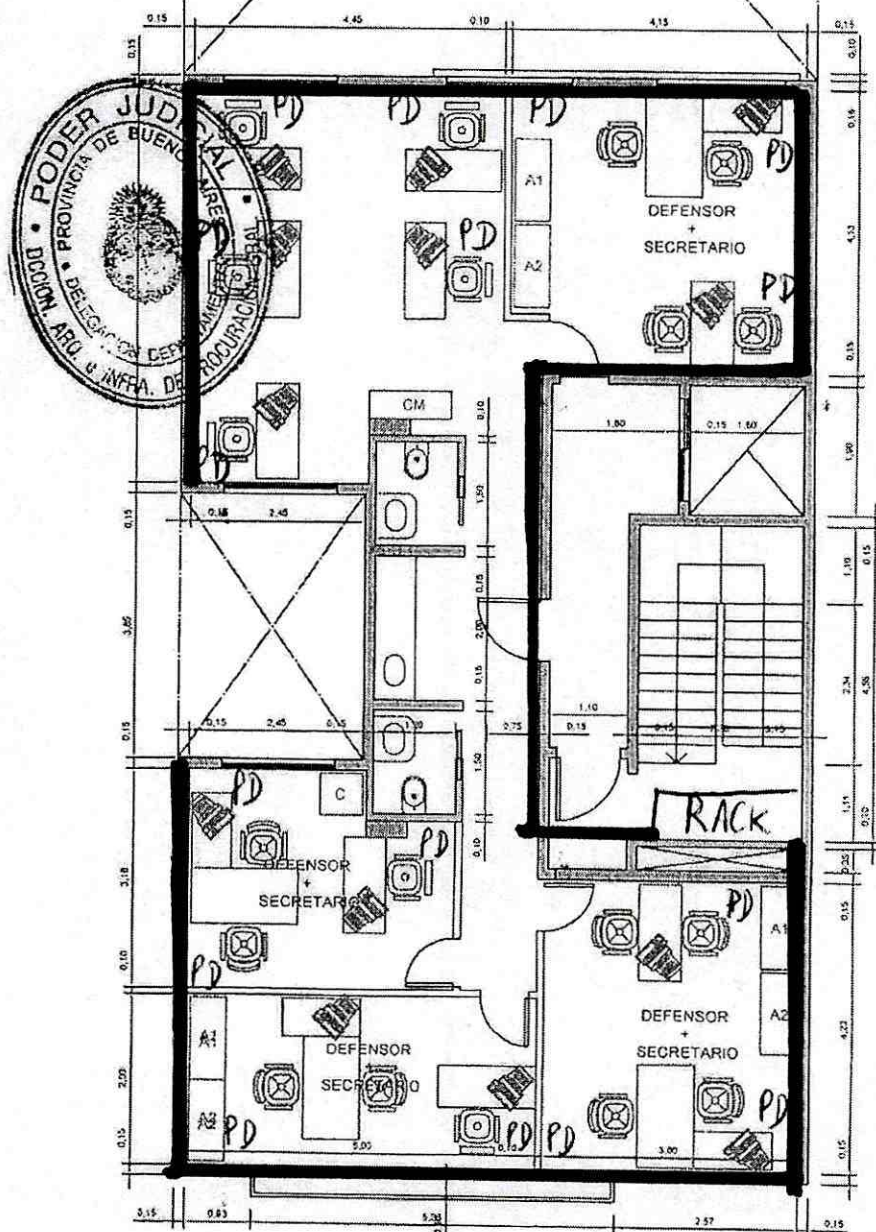

PD = PUESTO
DOBLE

— = BARRERA

ANTEROYECTO
Av Juan Domingo Perón 2820
PLANTA 2° PISO
4 defensorías
Defensor con despacho compartido
con Secretario.
Área de oficiales (5 puestos)

Arg. NELSON DARIO CALAZA
Delegado Departamental
Departamento de Arquitectura e Infraestructura
Procuración General

Nota: El anteproyecto incluye el
mobiliario máximo de acuerdo a lo
informado por la Defensoría General.

Arquitectura e Infraestructura Delegación Departamental La Matanza

PLANTA 2° PISO (Anteproyecto)

Ubicación: Av Juan Domingo Perón 2820, San Justo (BA)

05/04/2017

Plans n°

Planta 3° Piso

Superficie Cubierta
Aproximada:
134,00 m2 x 4 pisos

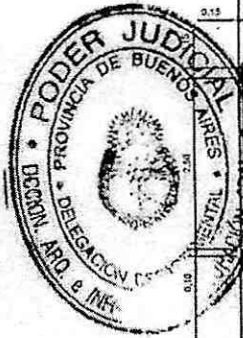

PLANIMETRIA

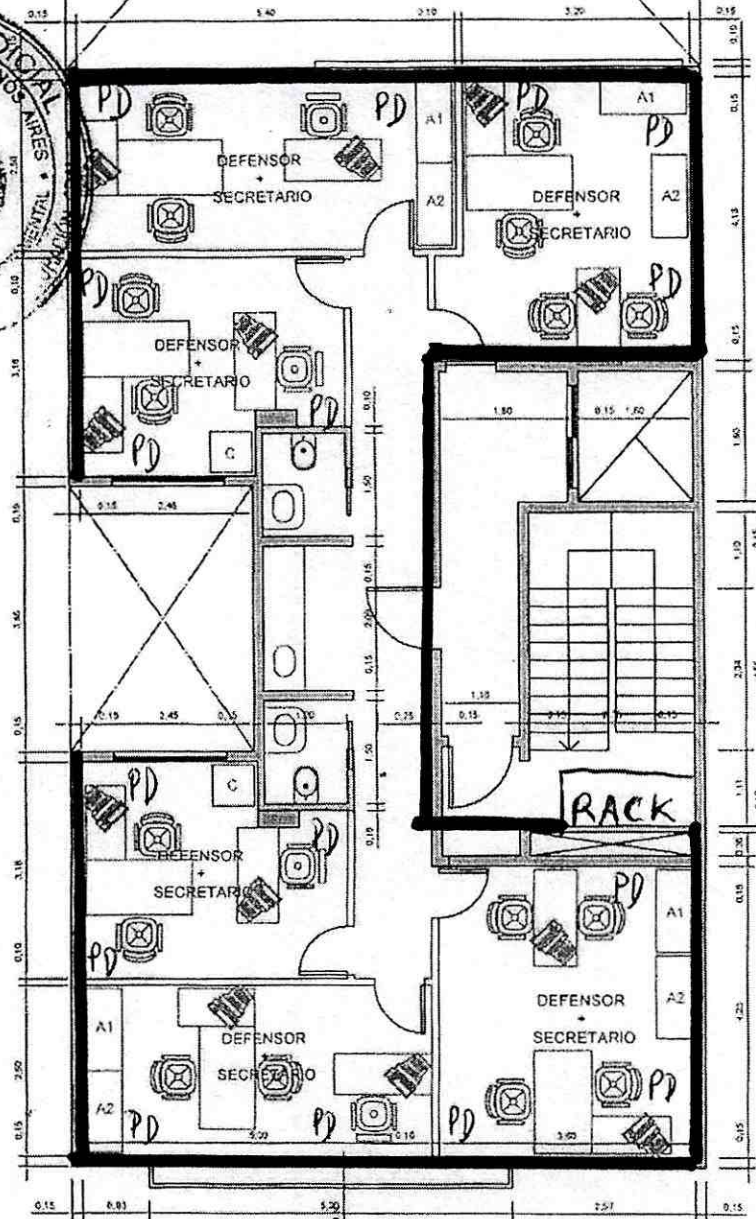

PD= PUESTO
DOBLE
= BANDEJA

ANTEROYECTO
Av Juan Domingo Perón 2820
PLANTA 3° PISO
6 defensorías
Defensor con despacho compartido
con Secretario.

Arq. NELSON DARIO CALA
Delegado Departamental
Departamento de Arquitectura e Infraestructura
Procuración General

Nota: El anteproyecto incluye el
mobiliario máximo de acuerdo a lo
informado por la Defensoría General.

Arquitectura e Infraestructura Delegación Departamental La Matanza

PLANTA 3° PISO (Anteproyecto)

Ubicación: AV Juan Domingo Perón 2820, San Justo (BA)

Fecha: 05/04/2017

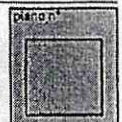

Planta 4° Piso

Superficie Cubierta
Aproximada:
134,00 m2 x 4 pisos



PLANIMETRIA

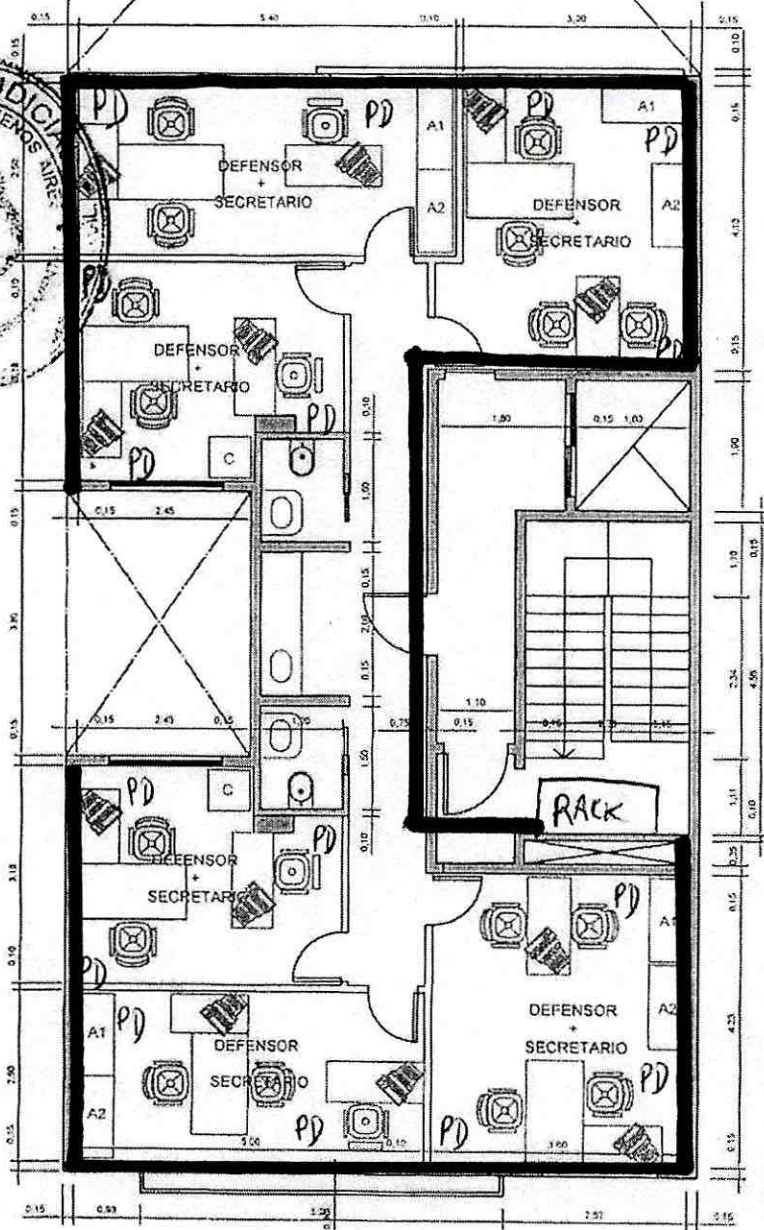

PD = PUESTO
DOBLE

— = BANDEJA

ANTEROYECTO
Av Juan Domingo Perón 2820
PLANTA 4° PISO
6 defensorías
Defensor con despacho compartido
con Secretario.

Arq. NELSON DARIO CALAZA
Delegado Departamental
Departamento de Arquitectura e Infraestructura
Procuraduría General

Nota: El anteproyecto incluye el
mobiliario máximo de acuerdo a lo
informado por la Defensoría General

Arquitectura e Infraestructura Delegación Departamental La Matanza

PLANTA 4° PISO (Anteproyecto)

Ubicación: Av Juan Domingo Perón 2820, San Justo (BA)

05/04/2017

plano 01

Planta de Azotea (5° Piso)

Superficie Cubierta
Aproximada:
44,00 m2

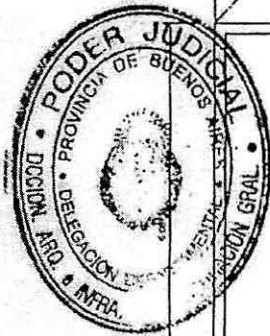

PLANIMETRIA

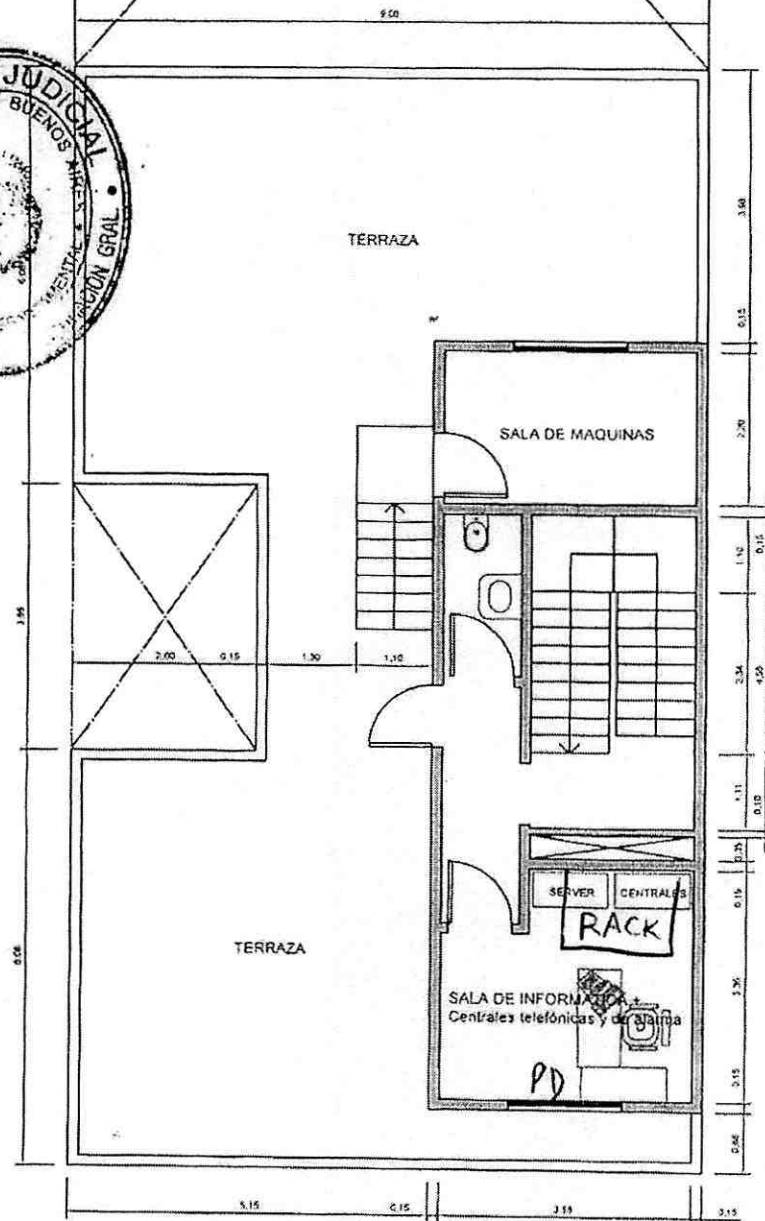

PD = PUESO
DOBLE

ANTEROYECTO
Av Juan Domingo Perón 2820
AZOTEA (5° PISO)

Arg. NELSON DARIO CALAZA
Delegado Departamental
Departamento de Arquitectura e Infraestructura
Procuración General

Nota: El anteproyecto incluye el mobiliario máximo de acuerdo a lo informado por la Defensoría General.

Arquitectura e Infraestructura Delegación Departamental La Matanza

PLANTA DE AZOTEA (5° PISO)

Ubicación: Av Juan Domingo Perón 2820, San Justo (BA)

05/04/2017

Planos

