

TABIQUE 1

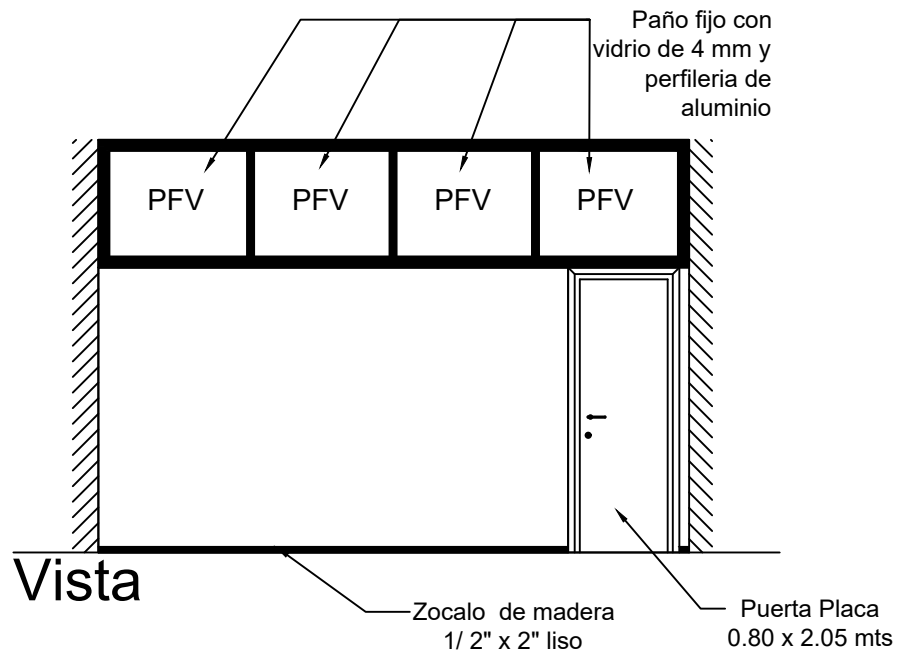

PFV: Paño Fijo Vidriado

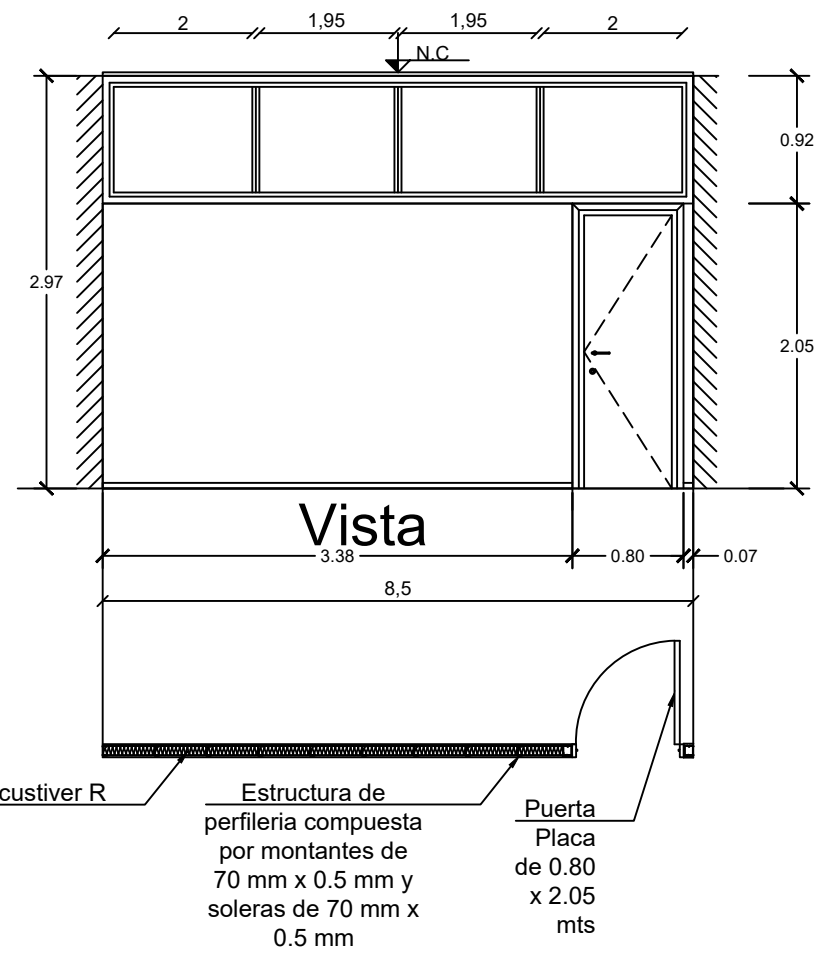

TABIQUE 2

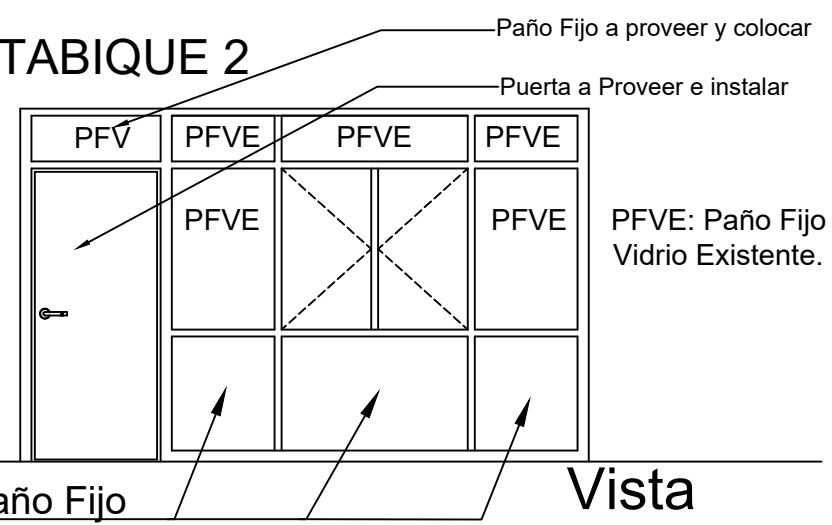

Paño Fijo terciado existente

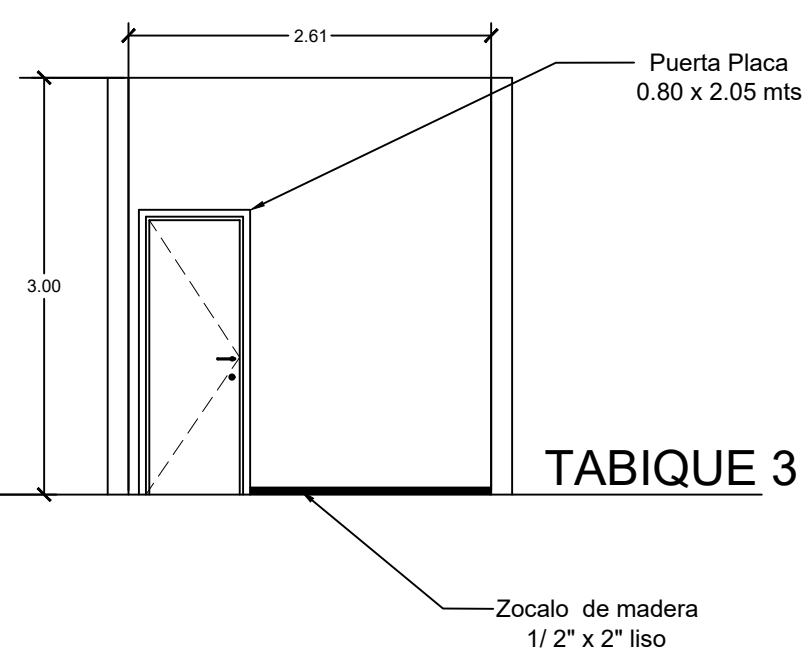
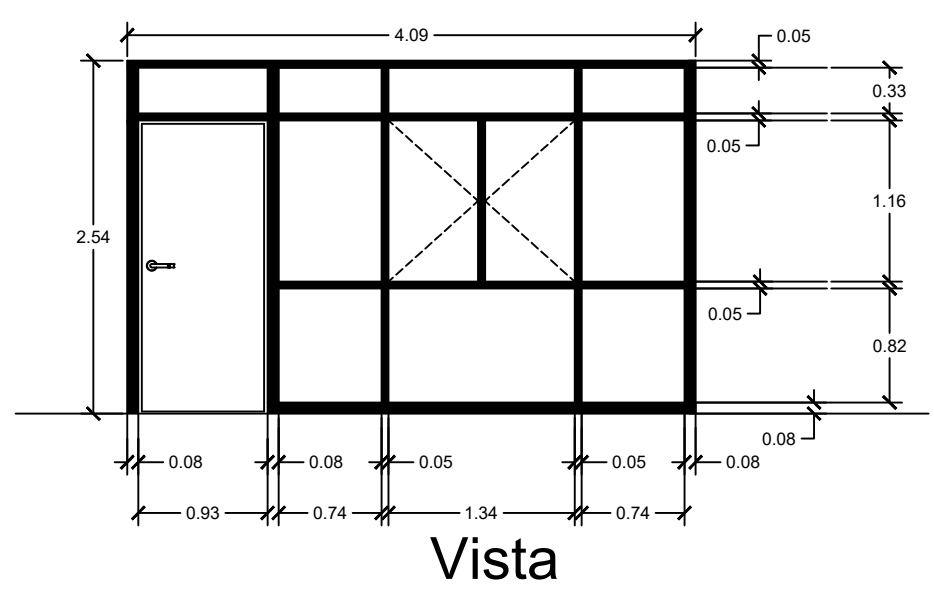

DELEGACION DE ARQUITECTURA LA PLATA-DOLORES DEPARTAMENTO DE ARQUITECTURA E INFRAESTRUCTURA PROCURACION GENERAL		
DEPARTAMENTO JUDICIAL	LA PLATA	ESC.:
OBRA: REEMPLAZO DE SOLADO, TRABAJOS DE PINTURA, CONSTRUCCION DE TABIQUES DIVISORIOS, PROVISIONY COLOCACION DE LUMINARIAS.		
PLANO DE VISTAS		
Director : Ing. Guillermo Raggio		Hoja A3
Delegado La Plata-Dolores: Sergio Vidal Sprauer		PLANO N° 8