



PROVINCIA DE BUENOS AIRES  
PROCURACIÓN GENERAL DE LA  
SUPREMA CORTE DE JUSTICIA

**ESPECIFICACIONES TECNICAS PARA LA PROVISION DE MATERIALES  
Y MANO DE OBRA**

**OBRA:** Remodelación y adaptación de inmueble.

**UBICACION:** Calle 50 n° 1116. La Plata.

**TAREAS:**

**ITEM 1 TABIQUERIA.**

\_ La tabiquería será de placa de roca de yeso tipo durlock o similar en calidad y técnica, de 12,5 mm de espesor, con soleras de chapa galvanizada N° 24 de 70mm, montantes dobles cada 40 cm. de chapa galvanizada n°24 de 69mm., con juntas tomadas con cinta papel y masilladas debidamente, las superficies quedarán en perfecto estado para luego ser pintadas. Superficie aprox. 125 m2. Todos los tabiques deberán contar internamente con aislante acústico entre placa y placa, lana de vidrio u otro elemento que cumpla la misma función.

**ITEM 2 CARPINTERIA DE MADERA.**

\_ Se proveerán y colocaran 19 puertas de cedro de 0.80m, con marco de madera, para durlock, sus correspondientes herrajes y accesorios, todo de primera marca, en cada uno de los tabiques a ejecutar.

**ITEM 2a AJUSTE DE CARPINTERIAS.**

\_ Se deberán invertir el sentido de 6 puertas placas por piso, un total de 54 u, se desmontaran y luego se invertirá el sentido de apertura de las mismas, de manera que quede limpia la superficie interna de cada espacio y no condicione el armado de cada ambiente.

**ITEM 3 ZOCALOS DE MADERA.**

\_ Se colocaran zócalos de madera de 7 cm de alto atornillados debidamente a los tabiques en ambas caras de los mismos.

**ITEM 4 PINTURA.**

\_ Se deberá pintar todos los tabiques realizados, del mismo color del muro interior existente y de ser necesario se pintara todo el ambiente. La pintura de los mismos se realizara con tres manos de látex al agua y los zócalos de madera se pintaran con tres manos de barniz marino al agua.

En el caso de los cielorrasos, si mediante la construcción de tabiques se raya o altera la pintura de los cielorrasos, estos deben ser pintados y dejados en perfecto estado.

Las puertas se pintaran como los zócalos, con tres manos de barniz marino.

\_ Se reformara la carpintería de aluminio de frente, en el sector donde se hallan los server, cortando el tramo de ese ambiente para luego colocar carpintería de aluminio de similares características a la existente, con la salvedad que en este sector deberá contar con DVH, para lograr mayor aislación acústica y térmica. El vidrio interno traslucido y el exterior oscuro, de color a designar. La empresa deberá evaluar la secuencia de desmonte y armado de la carpintería de frente.

#### **ITEM 6 CORTINADOS.**

\_ Se colocara cortinado de Jackard, color a designar ; en el sector del 3° piso contiguo a la sala de servidores. , para contribuir a la aislación de esa área. El mismo ira de piso a techo, superficie aprox 17m2. La sujeción podrá ser a través de barral superior.

#### **ITEM 7 REVESTIMIENTO ACUSTICO.**

\_ Se proveerá y colocara paneles aislantes acústicos Fonac de 35 mm de 1.22 x 0.61, fonoabsorbentes sobre todas las caras internas del área de Capacitación y en la cara interna del tabique que linda con el área de servidores. Superf aprox. 70m2.

#### **ITEM 8 PUERTA CORTA FUEGO.**

\_ Se proveerá y colocara una puerta ignifuga en el acceso a la sala de servidores, INTI RF 60 , DWG 18, doble contacto, rellena de manta cerámica, durkock ignifugo, 3 bisagras a munición, antioxido color gris , de 0,90 de ancho.

#### **NOTAS ACLARATORIAS**

\_ Todos los trabajos se ejecutarán aplicando las reglas del buen arte.

\_ Plazo de entrega sesenta (60) días.

\_ Las medidas son indicativas, deberán ser verificadas en la visita de obra por las empresas.

\_ Se adjunta plano indicativo.

\_ Se solicitaran muestras de los elementos, si la inspección lo requiere.

\_ Limpieza diaria de obra y orden durante todo el proceso de ejecución de la misma.

DEPARTAMENTO DE ARQUITECTURA  
E INFRAESTRUCTURA  
PROCURACION GENERAL

  
Arq. CRISTIAN L. TRIGO  
Dpto. Arquitectura e Infraestructura  
Procuración General

PROCURACION GENERAL  
DEPARTAMENTO DE ARQUITECTURA E INFRAESTRUCTURA

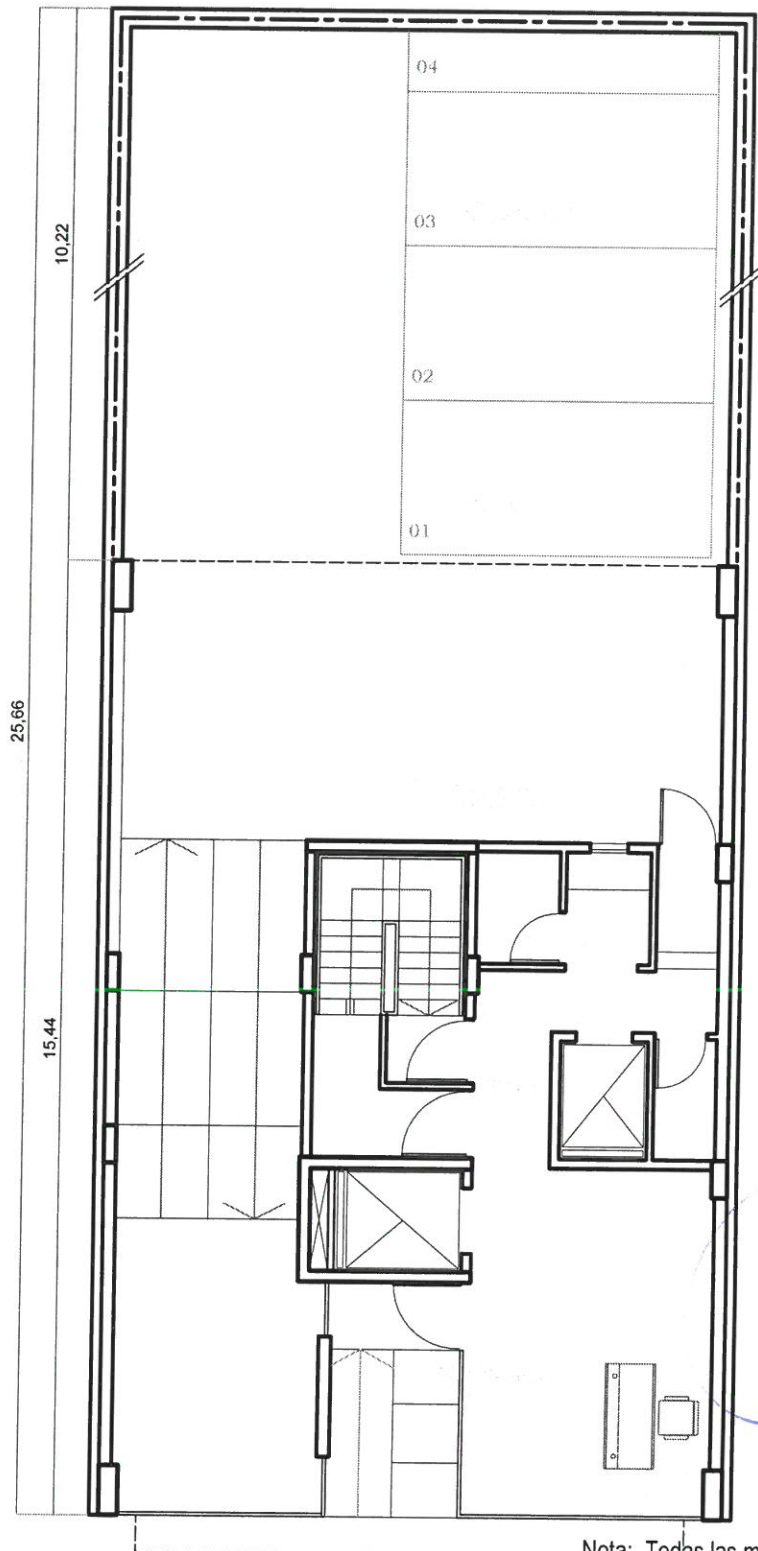

Nota: Todas las medidas seran verificadas en obra.

**Procuración General**

**Edificio III**

Calle : 50 n° 1116 e/ 16 y 17  
La Plata

Buenos Aires

Plano : **Planta Baja**

Esc: 1:100

Directores: Arq. Alejandro Capararo  
Ing. Guillermo Raggio

Dibujante: Martin, Veronica  
Archivo

Plano:  
1





# PROCURACION GENERAL

## DEPARTAMENTO DE ARQUITECTURA E INFRAESTRUCTURA

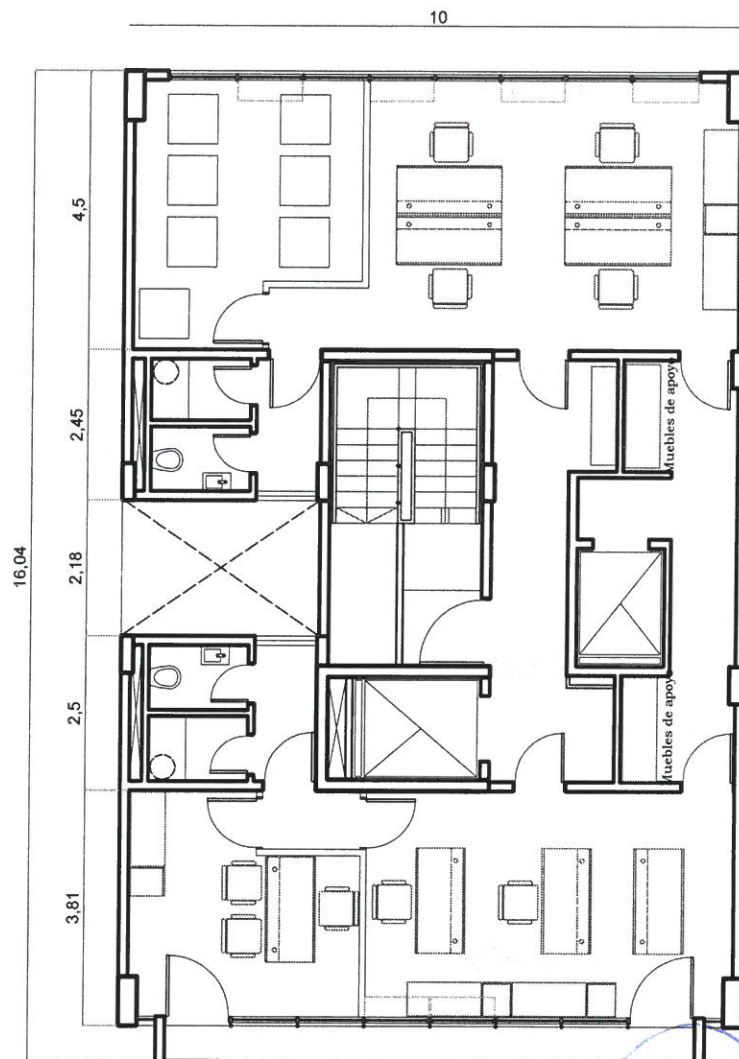

- ☐ 4 PUESTOS DE TRABAJO CAPACITACION
- ☐ 4 PUESTOS DE TRABAJO CAPACITACION
- ☐ SERVER

*A. Capararo*  
 Arq. ALEJANDRO J. CAPARARO  
 Director  
 Dto. Arquitectura e Infraestructura  
 Procuración General

Nota: Todas las medidas serán verificadas en obra.

**Procuración General**

**Edificio III**

Calle : 50 n° 1116 e/ 16 y 17  
 La Plata

Buenos Aires

Plano : **Planta 1º Piso**

Esc: 1:100

Directores: Arq. Alejandro Capararo  
 Ing. Guillermo Raggio

Dibujante: Martin, Veronica  
 Archivo

Plano:  
 2



5

# PROCURACION GENERAL

## DEPARTAMENTO DE ARQUITECTURA E INFRAESTRUCTURA

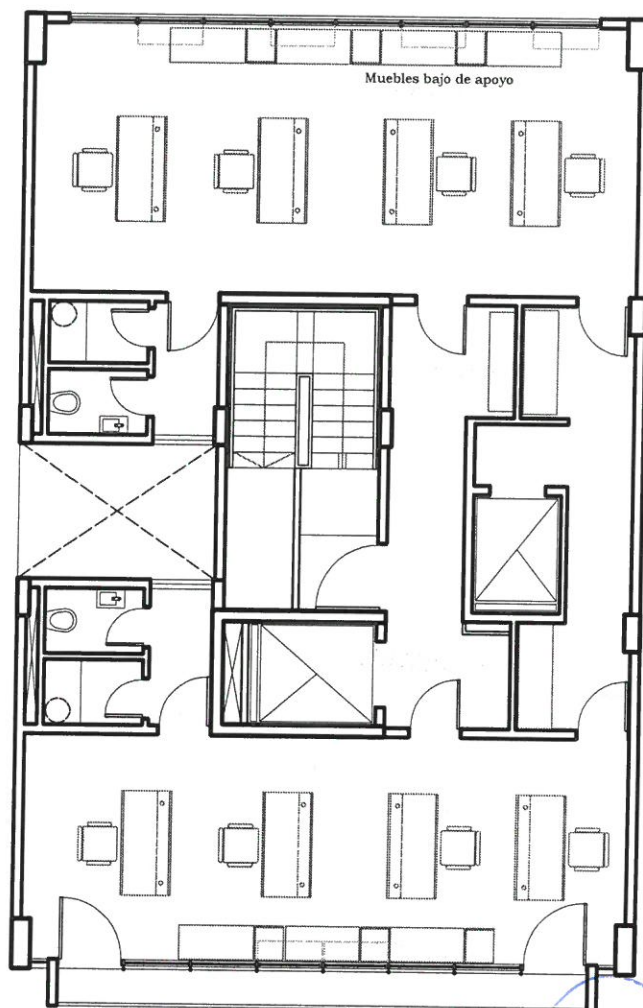

☐ 4 PUESTOS DE TRABAJO  
CAPACITACION

☐ 4 PUESTOS DE TRABAJO  
CAPACITACION

Arq. ALEJANDRO J. CAPARARO  
Director  
Dpto. Arquitectura e Infraestructura  
Procuración General

Nota: Todas las medidas serán verificadas en obra.

**Procuración General**

**Edificio III**

Calle : 50 n° 1116 e/ 16 y 17  
La Plata

Buenos Aires

Plano : **Planta 2° Piso**

Esc: 1:100

Directores:  
Arq. Alejandro Capararo  
Ing. Guillermo Raggio

Dibujante: Martin, Veronica  
Archivo

Plano:  
3





6

# PROCURACION GENERAL

## DEPARTAMENTO DE ARQUITECTURA E INFRAESTRUCTURA

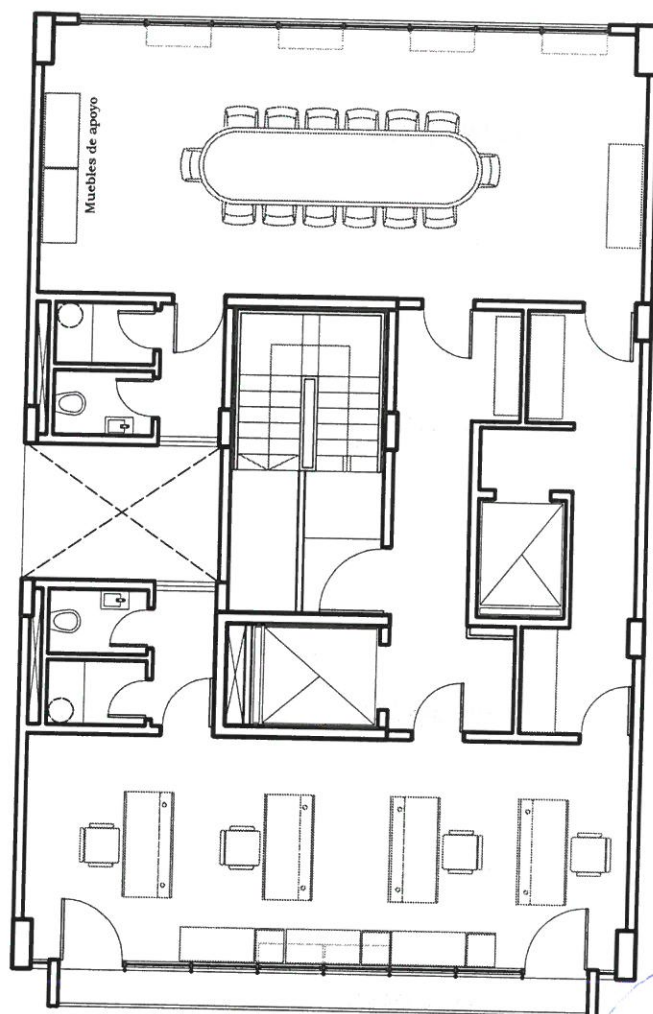

- ☐ 4 PUESTOS DE TRABAJO ESTADISTICAS
- ☐ SALA DE REUNIONES

*[Signature]*  
Arq. ALEJANDRO J. CAPARARO  
Director  
Dpto. Arquitectura e Infraestructura  
Procuración General

Nota: Todas las medidas serán verificadas en obra.

**Procuración General**

**Edificio III**

Calle : 50 n° 1116 e/ 16 y 17  
La Plata

Buenos Aires

Plano : **Planta 3° Piso**

Esc: 1:100

Directores: Arq. Alejandro Capararo  
Ing. Guillermo Raggio

Dibujante: Martín, Veronica  
Archivo

Plano:  
4



7

PROCURACION GENERAL  
DEPARTAMENTO DE ARQUITECTURA E INFRAESTRUCTURA

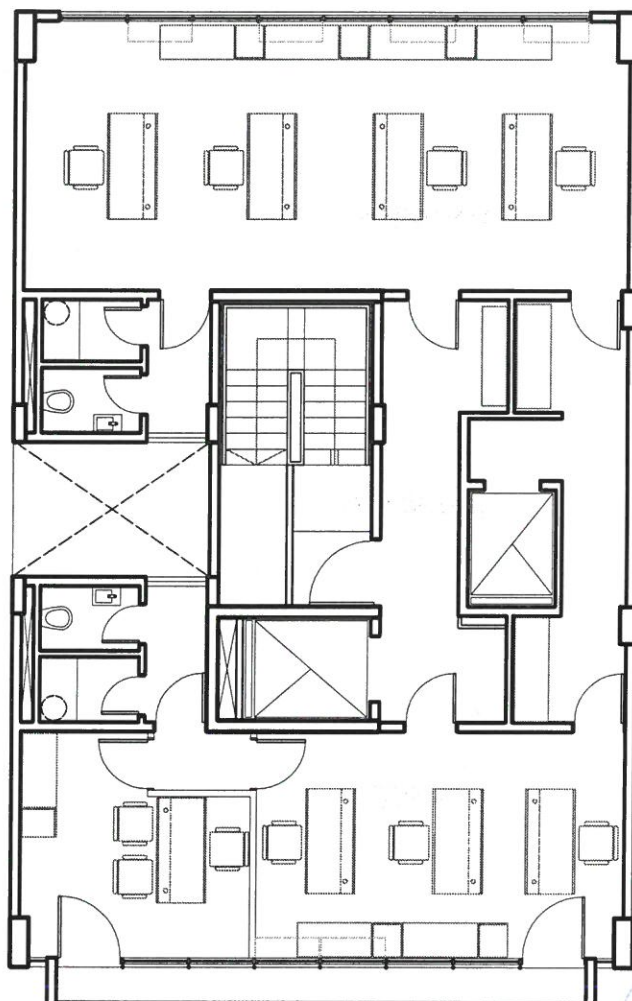

4 PUESTOS DE TRABAJO  
ESTADISTICAS

4 PUESTOS DE TRABAJO  
ESTADISTICAS

Arq. ALEJANDRO J. CAPARARO  
Director  
Dpto. Arquitectura e Infraestructura  
Procuración General

Nota: Todas las medidas serán verificadas en obra.

Procuración General

Edificio III

Calle : 50 n° 1116 e/ 16 y 17  
La Plata

Buenos Aires

Plano : **Planta 4° Piso**

Esc: 1:100

Directores: Arq. Alejandro Capararo  
Ing. Guillermo Raggio

Dibujante: Martin, Veronica  
Archivo

Plano:  
5



# PROCURACION GENERAL

## DEPARTAMENTO DE ARQUITECTURA E INFRAESTRUCTURA

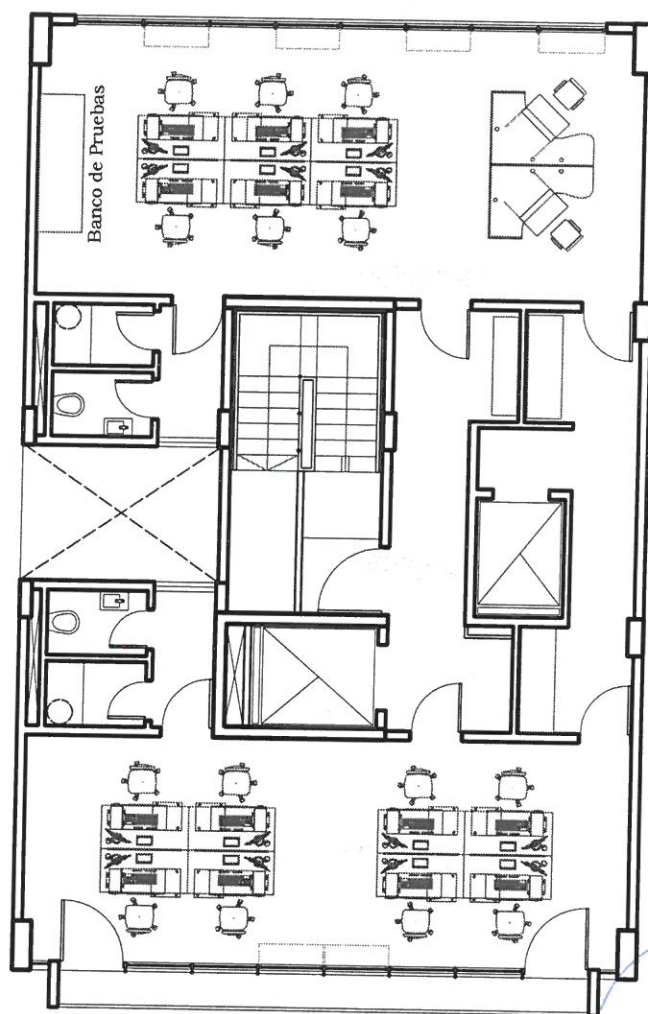

16 PUESTOS DE TRABAJO  
INFORMATICA

Arq. ALEJANDRO J. CAPARARO  
Director  
Dto. Arquitectura e Infraestructura  
Procuración General

Nota: Todas las medidas seran verificadas en obra.

**Procuración General**

**Edificio III**

Calle : 50 n° 1116 e/ 16 y 17  
La Plata

Buenos Aires

Plano : **Planta 5° Piso**

Esc: 1:100

Directores:  
Arq. Alejandro Capararo  
Ing. Guillermo Raggio

Dibujante: Martin, Veronica  
Archivo

Plano:  
6





9

**PROCURACION GENERAL**  
**DEPARTAMENTO DE ARQUITECTURA E INFRAESTRUCTURA**

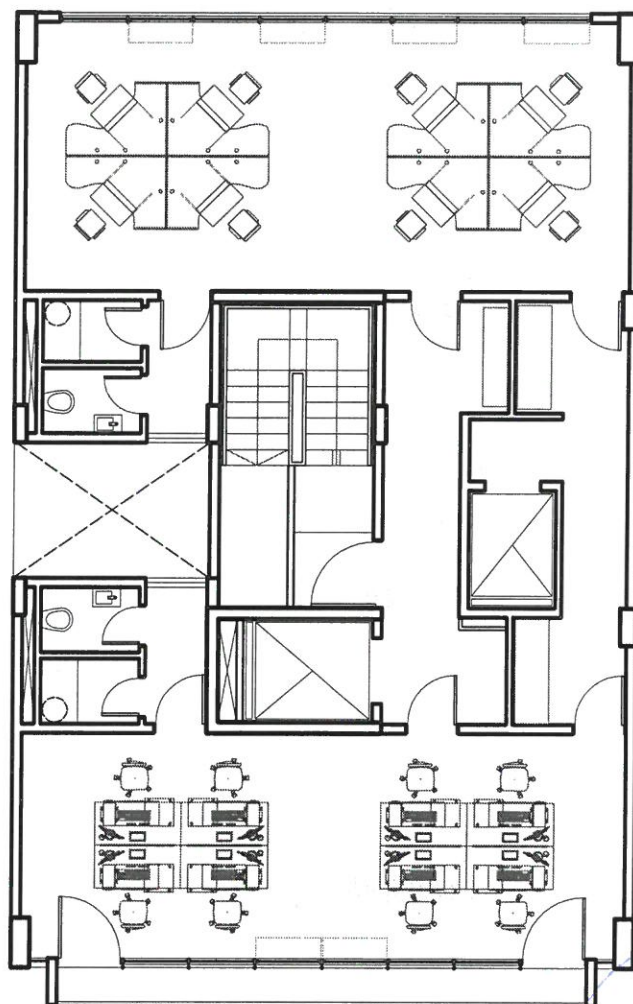

16 PUESTOS DE TRABAJO  
INFORMATICA

*[Signature]*  
Arq. ALEJANDRO J. CAPARARO  
Director  
Dto. Arquitectura e Infraestructura  
Procuración General

Nota: Todas las medidas serán verificadas en obra.

**Procuración General**

**Edificio III**

Calle : 50 n° 1116 e/ 16 y 17  
La Plata

Buenos Aires

Plano : **Planta 6° Piso**

Esc: 1:100

Directores: Arq. Alejandro Capararo  
Ing. Guillermo Raggio

Dibujante: Martin, Veronica  
Archivo

Plano:  
7



# PROCURACION GENERAL

## DEPARTAMENTO DE ARQUITECTURA E INFRAESTRUCTURA

10

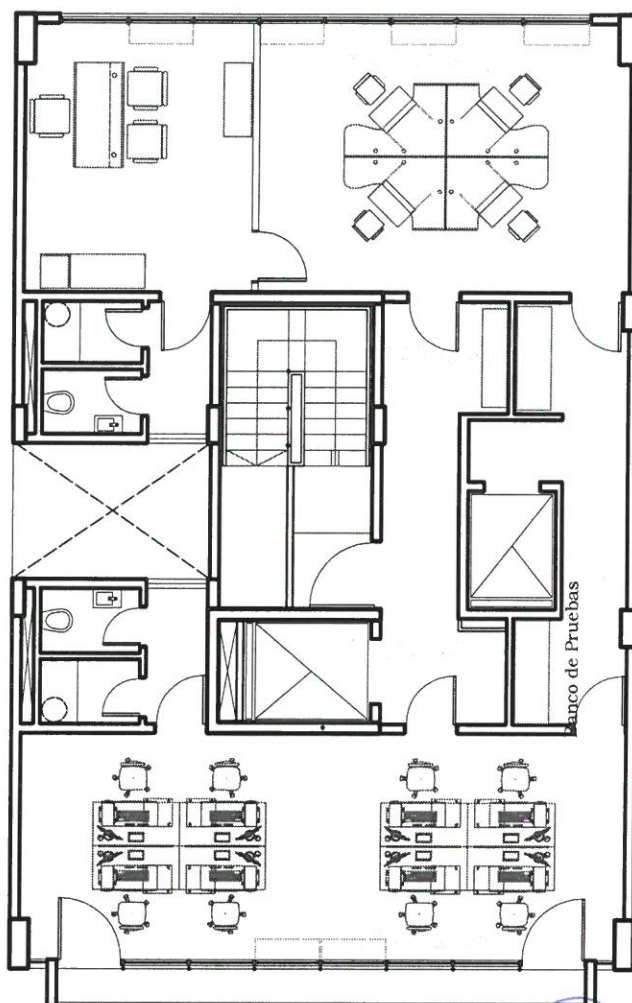

□ 13 PUESTOS DE TRABAJO  
INFORMATICA

*[Signature]*  
Arq. ALEJANDRO J. CAPARARO  
Director  
Dpto. Arquitectura e Infraestructura  
Procuración General

Nota: Todas las medidas serán verificadas en obra.

**Procuración General**

**Edificio III**

Calle : 50 n° 1116 e/ 16 y 17  
La Plata

Buenos Aires

Plano : **Planta 7º Piso**

Esc: 1:100

Directores: Arq. Alejandro Capararo  
Ing. Guillermo Raggio

Dibujante: Martin, Veronica  
Archivo

Plano:  
8





# PROCURACION GENERAL

## DEPARTAMENTO DE ARQUITECTURA E INFRAESTRUCTURA

M

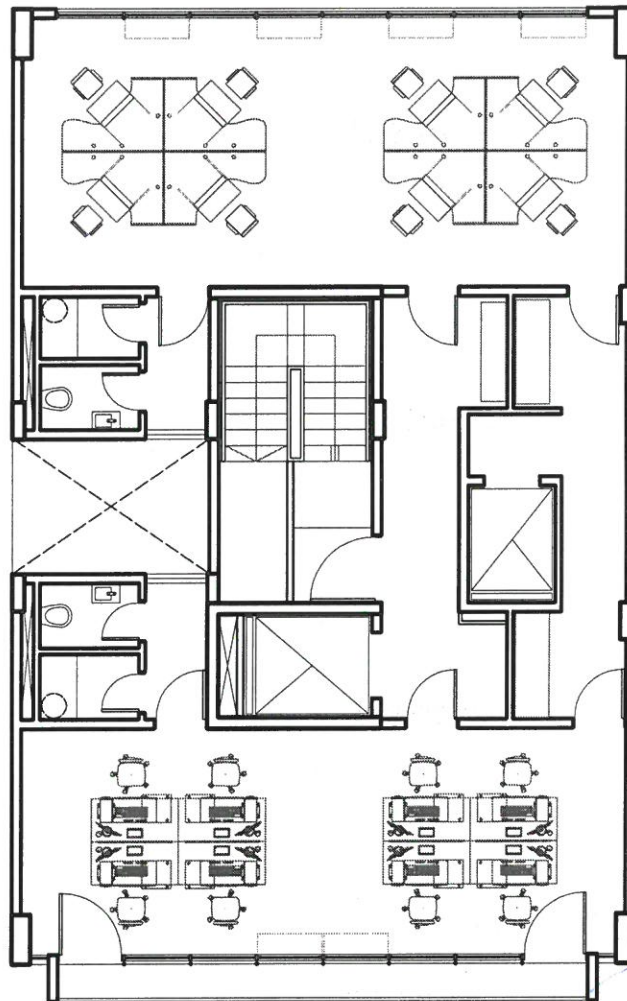

□ 16 PUESTOS DE TRABAJO  
INFORMATICA

*Asesor*  
Arq. ALEJANDRO J. CAPARARO  
Director  
Departamento de Arquitectura e Infraestructura  
Procuración General

Nota: Todas las medidas serán verificadas en obra.

**Procuración General**

**Edificio III**

Calle : 50 n° 1116 e/ 16 y 17  
La Plata

Buenos Aires

Plano : **Planta 8° Piso**

Esc: 1:100

Directores:  
Arq. Alejandro Capararo  
Ing. Guillermo Raggio

Dibujante: Martin, Veronica  
Archivo

Plano:  
9



**PROCURACION GENERAL**  
**DEPARTAMENTO DE ARQUITECTURA E INFRAESTRUCTURA**

12  
FOTOCOPIA

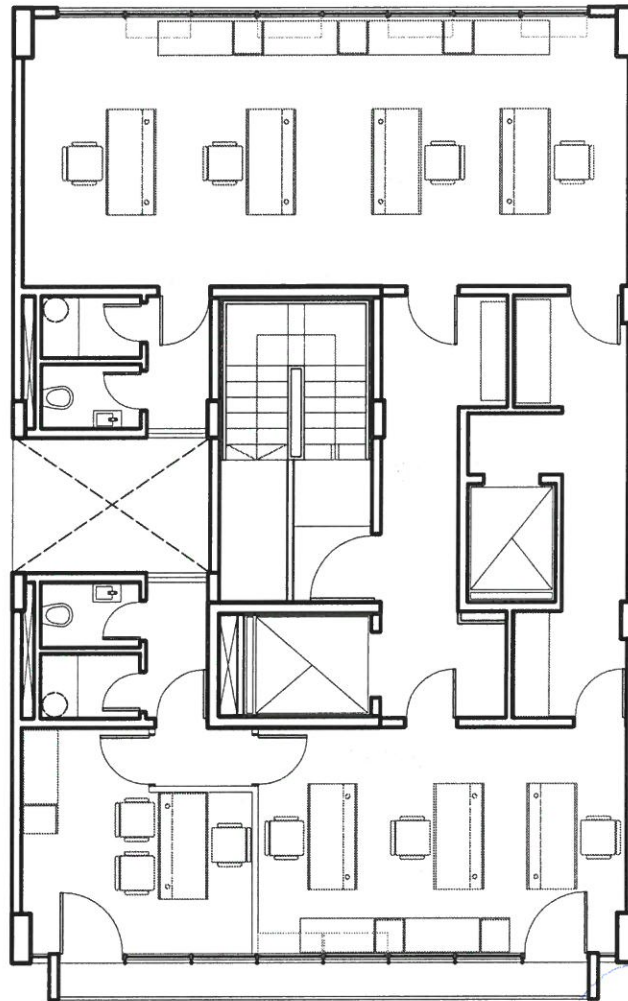

□ 8 PUESTOS DE TRABAJO  
RUD

*[Signature]*  
Arq. ALEJANDRO J. CAPARARO  
Director  
Dto. Arquitectura e Infraestructura  
Procuración General

Nota: Todas las medidas serán verificadas en obra.

**Procuración General**

**Edificio III**

Calle : 50 n° 1116 e/ 16 y 17  
La Plata

Buenos Aires

Plano : **Planta 9º Piso**

Esc: 1:100

Directores: Arq. Alejandro Capararo  
Ing. Guillermo Raggio

Dibujante: Martin, Veronica  
Archivo

Plano:  
10

