

PROCURACION GENERAL  
DEPARTAMENTO DE ARQUITECTURA E INFRAESTRUCTURA

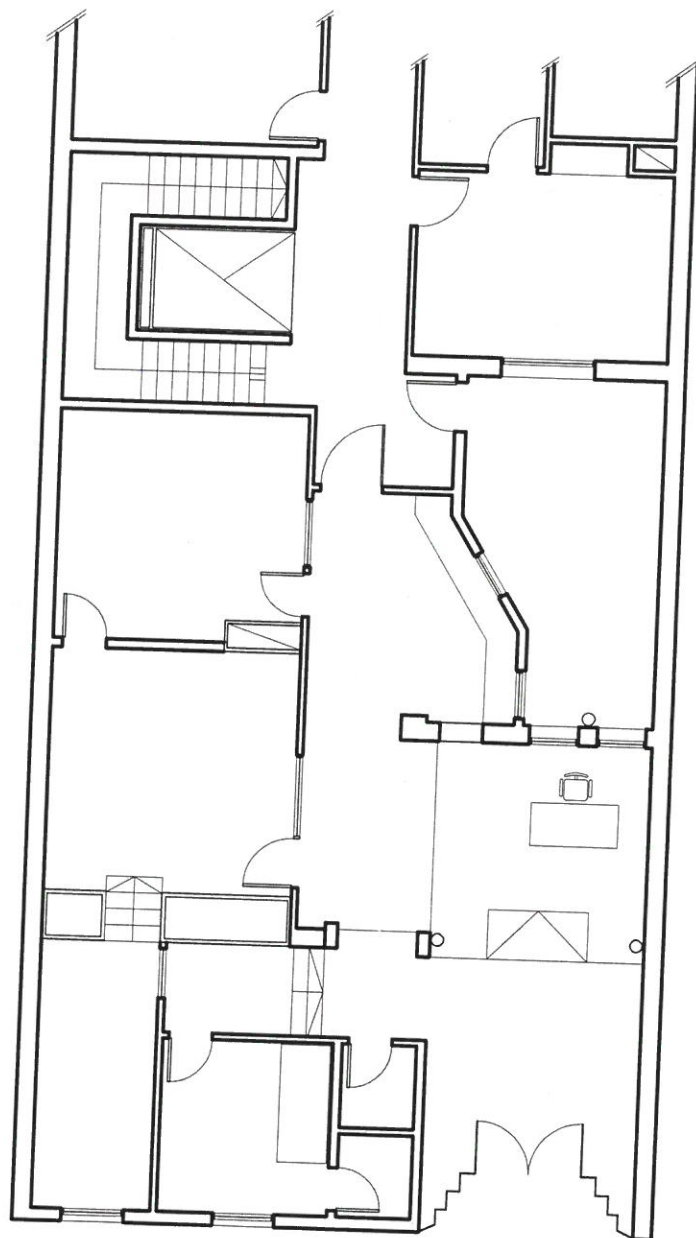
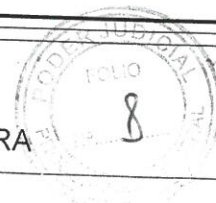

*[Signature]*  
Arq. CRISTIAN L. TRIGO  
Dpto. Arquitectura e Infraestructura  
Procuración General

Nota: Todas las medidas serán verificadas en obra.

**Procuración General**

**Edificio I**

Calle : 4 n° 340 e/ 38 y 39  
La Plata

Buenos Aires

Plano : **Planta Baja Actual**

Esc: 1:100

Directores:  
Arq. Alejandro Capararo  
Ing. Guillermo Raggio

Dibujante: Martin, Veronica  
Archivo

Plano:  
1



PROCURACION GENERAL  
DEPARTAMENTO DE ARQUITECTURA E INFRAESTRUCTURA

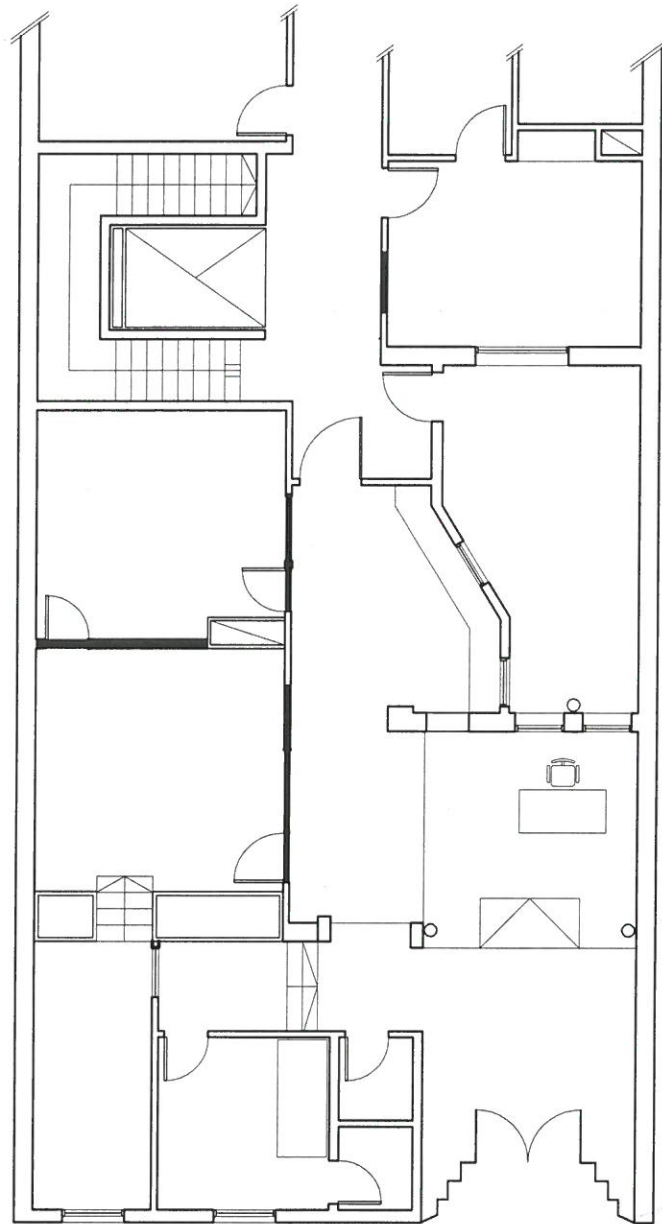

Arq. CRISTIANA TRIGO  
Dpto. Arquitectura e Infraestructura  
Procuración General

■ A demoler

Nota: Todas las medidas serán verificadas en obra.

**Procuración General**

**Edificio I**

Calle : 4 n° 340 e/ 38 y 39  
La Plata

Buenos Aires

Plano : **Planta Baja Demolicion**

Esc: 1:100

Directores:  
Arq. Alejandro Capararo  
Ing. Guillermo Raggio

Dibujante: Martin, Veronica  
Archivo

Plano:  
2



# PROCURACION GENERAL

## DEPARTAMENTO DE ARQUITECTURA E INFRAESTRUCTURA

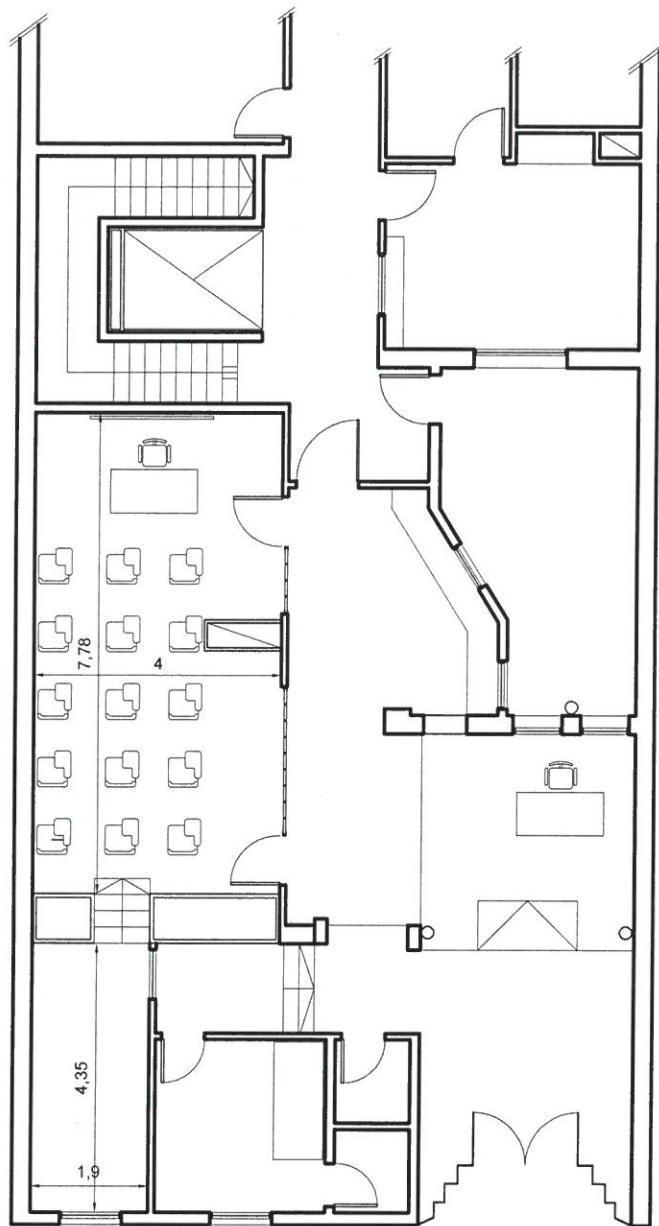
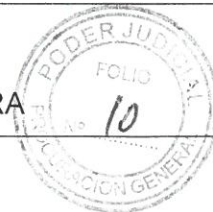

Arq. CRISTIAN L. TRIGO  
Dpto. Arquitectura e Infraestructura  
Procuración General

Nota: Todas las medidas serán verificadas en obra.

**Procuración General**

**Edificio I**

Calle : 4 n° 340 e/ 38 y 39  
La Plata

Buenos Aires

Plano : **Planta Baja Propuesta**

Esc: 1:100

Directores: Arq. Alejandro Capararo  
Ing. Guillermo Raggio

Dibujante: Martin, Veronica  
Archivo

Plano:  
3



PROCURACION GENERAL  
DEPARTAMENTO DE ARQUITECTURA E INFRAESTRUCTURA

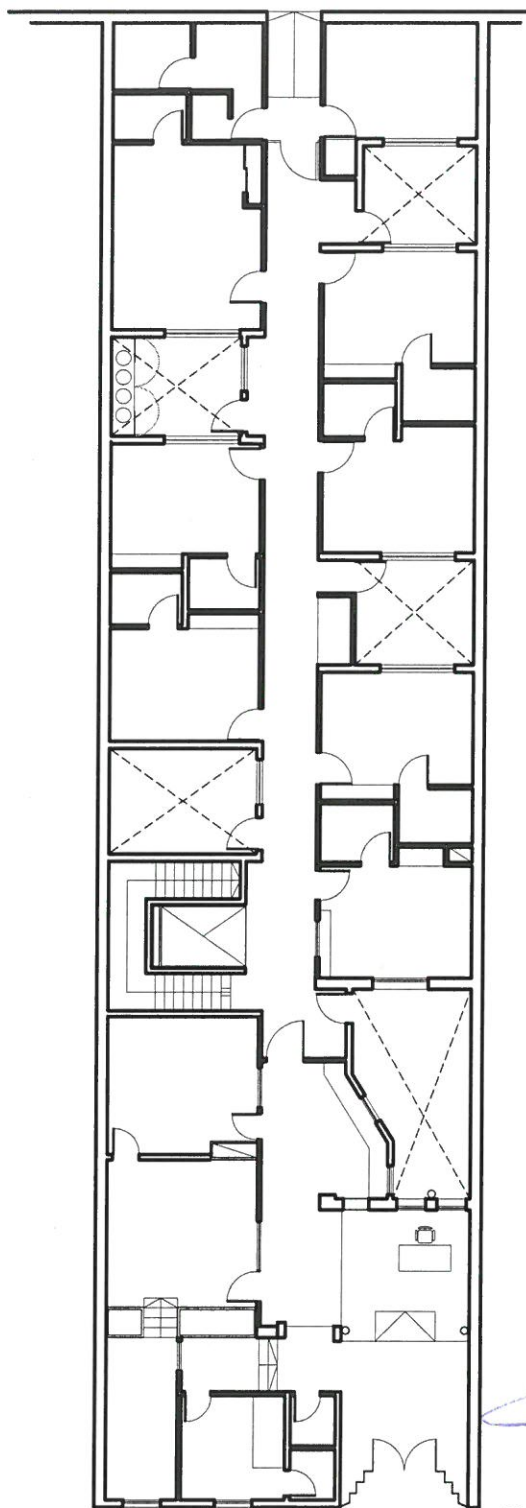
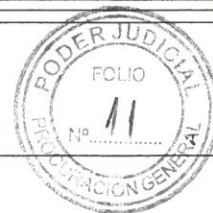

Arq. CRISTIAN C. TRIGO  
Dpto. Arquitectura e Infraestructura  
Procuración General

Nota: Todas las medidas serán verificadas en obra.

**Procuración General**

**Edificio I**

Calle : 4 n° 340 e/ 38 y 39  
La Plata

Buenos Aires

Plano : **Planta Baja**

Esc: S/E

Directores: Arq. Alejandro Capararo  
Ing. Guillermo Raggio

Dibujante: Martin, Veronica  
Archivo

Plano:  
5





PROCURACION GENERAL  
DEPARTAMENTO DE ARQUITECTURA E INFRAESTRUCTURA



VISTA EXISTENTE

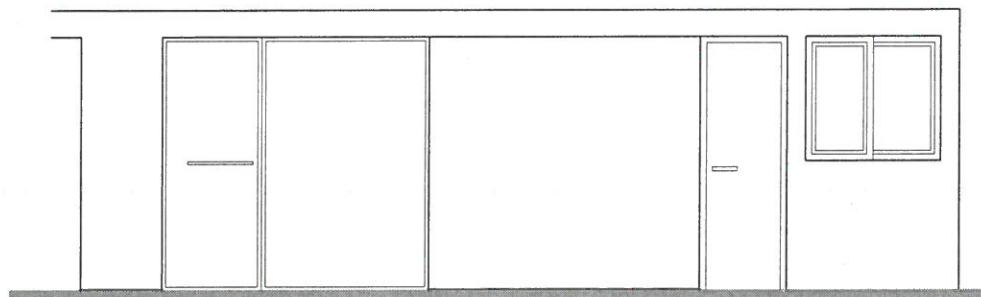

VISTA NUEVA

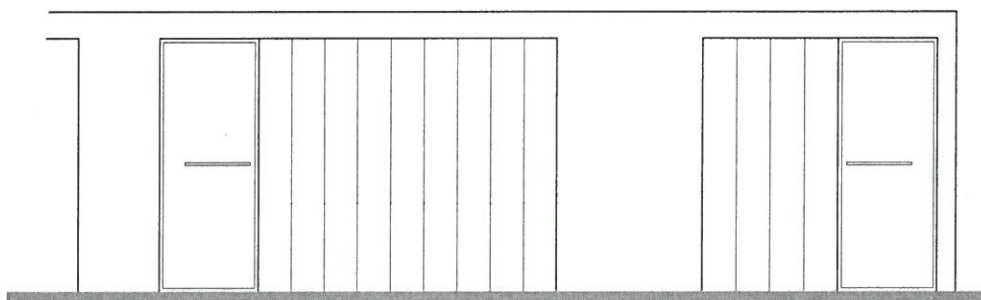

*[Signature]*  
CRISTIAN E. TRIGO  
Ing. de Arquitectura e Infraestructura  
Procuración General

Nota: Todas las medidas serán verificadas en obra.

**Procuración General**

**Edificio I**

Calle : 4 n° 340 e/ 38 y 39  
La Plata

Buenos Aires

Plano : **Planta Baja Vistas**

Esc: 1:50

Directores: Arq. Alejandro Capararo  
Ing. Guillermo Raggio

Dibujante: Martin, Veronica  
Archivo

Plano:  
**4**

